

R O M A N I A  
JUDETUL NEAMT  
CONSILIUL LOCAL AL COMUNEI BOZIENI

H O T A R A R E  
**Nr.29 din 24.04.2019**  
privind aprobarea bugetului local pe anul 2019

Consiliul local al comunei Bozieni, județul Neamț;

Având în vedere prevederile Legii nr. 50/2019 privind bugetul de stat pe anul 2019 și ale Legii nr.273/2006 privind finanțele publice locale, cu modificările și completările ulterioare ;

Examinând expunerea de motive a primarului comunei Bozieni înregistrată sub nr.1668 din 17.04.2019 , raportul compartimentului de resort și avizul favorabil al comisiei de specialitate;

În temeiul dispozițiilor art. 36,alin. 4 ,lit.,a” și art.45,alin. 2,lit. „a” din Legea administrației publice locale nr. 215/2001, republicată;

H O T A R A S T E :

Art.1. Aprobă bugetul local al comunei Bozieni, județul Neamț, pe anul 2019 în sumă de **14024.21 mii lei** la partea de venituri și în suma de **14292.08 mii lei** la partea de cheltuieli, conform anexei nr.1 care face parte integrantă din prezenta hotărâre.

Art.2. Se aprobă lista cuprinzând programul de investiții pe anul 2019 în sumă totală de **11259.42 mii lei** conform anexei nr. 1 care face parte integrantă din prezenta hotărâre.

Art.3. Aprobă bugetul local al comunei Bozieni ,pe anul 2019 în sumă de **3.4 mii lei** la veniturii proprii cât și în sumă de **35.00 mii lei** la partea de cheltuieli, cu un deficit de **31.60 mii lei** ,conform anexei nr. 2 care face parte integrantă din prezenta hotărâre.

Art.4. Se aprobă numărul de personal permanent și temporar precum și fondul salariilor de bază conform anexei nr. 3 care face parte integrantă din prezenta hotărâre.

Art.5. Primarul comunei împreună cu compartimentul financiar contabil răspund de materializarea prevederilor prezentei hotărâri.

Art.6. Consiliul local periodic va analiza stadiul realizărilor la partea de venituri, executând totodată un control sever la partea de cheltuieli.

Art.7. Secretarul comunei va asigura comunicarea prezentei hotărâri persoanelor și autorităților interesate.

PRESEDINTE DE SEDINTA,  
Chelaru Vasile



Contrasemnează pentru legalitate  
Secretar,  
Elena Timofte











BUGETUL LOCAL PE ANUL 2019 SI ESTIMARI PENTRU ANII 2020-2022

Data : 22/04/2019 Tit: pag: 5 - mii lei-

Cod	Denumire indicator	Prevederi trimestriale buget 2019						Estimari 2020	Estimari 2021	Estimari 2022
		TOTAL	Trim 1	Trim. II	Trim. III	Trim. IV	7			
A	B	J=3+4+5+6	2	3	4	5	6	7	8	9
510115	Transferuri din bugetele locale pentru institutiile de asistenta sociala pentru persoanele cu handicap	89,10	18,00	23,70	23,70	23,70	23,70	23,70	101,00	120,00
560207	Transferuri din bugetele locale pentru institutiile de asistenta sociala pentru persoanele cu handicap	89,10	18,00	23,70	23,70	23,70	23,70	23,70	101,00	120,00
600002	Partea II-a Aparare, ordine publica si siguranta nationala	12,00	5,00	2,00	2,00	2,00	2,00	2,00	14,00	17,00
6102	ORDINE PUBLICA SI SIGURANTA NATIONALA	12,00	5,00	2,00	2,00	2,00	2,00	2,00	14,00	17,00
01	CHELTUIELI CURENTE	12,00	5,00	2,00	2,00	2,00	2,00	2,00	14,00	17,00
20	TITLUL II BUNURI SI SERVICII	12,00	5,00	2,00	2,00	2,00	2,00	2,00	14,00	17,00
2001	Bunuri si servicii	10,90	4,00	1,50	1,50	1,50	1,50	1,50	14,00	17,00
200130	Alte bunuri si servicii pentru intretinere si functionare	10,90	4,00	1,50	1,50	1,50	1,50	1,50	14,00	17,00
2005	Bunuri de natura obiectelor de inventar	1,10	1,00	0,10	0,10	0,10	0,10	0,10	1,00	1,00
200530	Alte obiecte de inventar	1,10	1,00	0,10	0,10	0,10	0,10	0,10	1,00	1,00
610205	Protectie civila si protectia contra incendiilor (protectie civila nonmilitara)	12,00	5,00	2,00	2,00	2,00	2,00	2,00	14,00	17,00
650002	Partea III-a Cheltuieli social-culturale	1.118,82	304,25	335,82	237,05	241,70	241,70	1.047,00	1.095,00	1.155,00
6502	INVATAMANT	281,00	141,00	37,00	35,00	37,00	48,00	303,00	335,00	377,00
01	CHELTUIELI CURENTE	281,00	141,00	37,00	35,00	37,00	48,00	303,00	335,00	377,00
10	TITLUL I CHELTUIELI DE PERSONAL	24,00	6,00	6,00	6,00	6,00	6,00	6,00	28,00	30,00
1002	Cheltuieli salariale in natura	24,00	6,00	6,00	6,00	6,00	6,00	6,00	28,00	30,00
100205	Transportul la si de la locul de munca	24,00	6,00	6,00	6,00	6,00	6,00	6,00	28,00	30,00
20	TITLUL II BUNURI SI SERVICII	180,00	116,00	13,00	23,00	28,00	28,00	200,00	230,00	270,00
2001	Bunuri si servicii	143,90	94,20	13,00	13,00	23,70	23,70	200,00	230,00	270,00
200101	Furnituri de birou	1,80	1,50	0,30	0,30	0,30	0,30	0,30	1,00	1,00
200102	Materiale pentru curatenie	1,90	1,50	0,40	0,40	0,40	0,40	0,40	1,00	1,00
200103	Incalzit, iluminat si forta motrica	41,00	33,00	1,50	2,50	4,00	4,00	4,00	2,00	2,00
200105	Carburanti si lubrifianti	27,00	12,00	5,00	2,00	8,00	8,00	8,00	2,00	2,00
200106	Piese de schimb	6,00	5,00	1,00	1,00	1,00	1,00	1,00	1,00	1,00
200107	Transport	0,50	0,50	0,50	0,50	0,50	0,50	0,50	0,50	0,50
200108	Posta, telecomunicatii, radio, tv, internet	5,00	2,00	1,00	1,00	1,00	1,00	1,00	1,00	1,00
200109	Materiale si prestari de servicii cu caracter functional	39,50	30,00	5,50	2,00	2,00	2,00	2,00	2,00	2,00
200130	Alte bunuri si servicii pentru intretinere si functionare	21,20	8,70	8,00	4,50	8,00	8,00	8,00	8,00	8,00





## BUGETUL LOCAL PE ANUL 2019 SI ESTIMARI PENTRU ANII 2020-2022

Data : 22/04/2019 Tit: pag: 7 - mii lei-

Cod	Denumire indicator	Prevederi anuale buget 2019					Prevederi trimestriale buget 2019					Estimari 2021	Estimari 2022	
		TOTAL	2	3	4	5	6	7	8	9				
A	B	I=3+4+5+6												
58	TITLUL X. PROIECTE CU FINANTARE DIN EXTERNE NERAMBURSABILE AFERENTE FINANCIAR 2014-2020	103,82			103,82									
5804	Programa din Fondul European Agricol de Dezvoltare Rurala (FEADR)	103,82			103,82									
580401	Finantarea nationala	15,92			15,92									
580402	Finantarea externa nerambursabila	87,90			87,90									
59	TITLUL XI ALTE CHELTUIELI	50,00		4,00	46,00									105,00
5911	Asociatii si fundatii	25,00		4,00	21,00									
5912	Sustinerea cultelor	25,00			25,00									
670203	Servicii culturale	188,82	22,05		124,82	22,55					19,40			110,00
67020302	Biblioteci publice comunale, orasenesti, municipale	85,00		22,05	21,00	22,55					19,40			110,00
67020307	Camioane culturale	103,82			103,82									
670205	Servicii recreative si sportive	25,00		4,00	21,00									55,00
67020501	Sport	25,00		4,00	21,00									55,00
670206	Servicii religioase	25,00			25,00									50,00
670230	Alte servicii in domeniul culturii, recreerii si religiei	37,00				35,50					1,50			47,00
6802	ASIGURARI SI ASISTENTA SOCIALA	562,00		137,20	128,00	124,00					172,80			516,00
01	CHELTUIELI CURENTE	562,00		137,20	128,00	124,00					172,80			516,00
57	TITLUL IX ASISTENTA SOCIALA	562,00		137,20	128,00	124,00					172,80			516,00
5702	Ajutoare sociale	562,00		137,20	128,00	124,00					172,80			516,00
570301	Ajutoare sociale in numerar	562,00		137,20	128,00	124,00					172,80			516,00
680205	Asistenta sociala in caz de boli si invaliditati	480,00		135,50	123,00	123,00					98,50			428,00
68020502	Asistenta sociala in caz de invaliditate	480,00		135,50	123,00	123,00					98,50			428,00
680215	Preventia excluderii sociale	74,00		1,70							72,30			74,00
68021501	Ajutor social	74,00		1,70							72,30			74,00
680250	Alte cheltuieli in domeniul asigurarilor si asistentei sociale	8,00			5,00	1,00					2,00			14,00
68025050	Alte cheltuieli in domeniul asistentei sociale	8,00			5,00	1,00					2,00			14,00
700002	Partea IV-a Servicii si dezvoltare publica, locuinte, mediu si ape	10 778,00		108,20	10 516,60	72,90					80,30			438,00
7002	LOCUINTE, SERVICII SI DEZVOLTARE	5 433,00		47,80	5 274,60	52,90					57,70			276,00
01	CHELTUIELI CURENTE	211,00		47,80	52,60	52,90					57,70			276,00
10	TITLUL I CHELTUIELI DE PERSONAL	56,00		13,00	14,40	14,90					13,70			66,00
1001	Cheltuieli salariale in bani	53,20		12,70	14,10	13,10					13,30			60,00
100101	Salarii de baza	48,90		12,70	12,00	12,00					12,20			55,00

Cod	Denumire indicator	Prevederi anuale buget 2019						Prevederi trimestriale buget 2019			Estimari 2020	Estimari 2021	Estimari 2022
		TOTAL	din care credite bugetare destinate stingerii platilor restante	Trim. I	Trim. II	Trim. III	Trim. IV	6	7	8			
A	B	I=3+4+5+6	2	3	4	5	6	7	8	9			
100117	Indemnizati de birou	4,30			2,10	1,10	1,10						
1002	Cheltuieli salariale in natura	1,50			1,50	1,50							
100206	Vouchere de vacanta	1,50											
1003	Contributii	1,30	0,30		0,30	0,30	0,40						
100307	Contributia asiguratorie pentru munca	1,30	0,30		0,30	0,30	0,40						
20	TITLUL II BUNURI SI SERVICII	155,00		34,80	38,20	38,00	44,00	170,00		190,00			210,00
2001	Bunuri si servicii	155,00		34,80	38,20	38,00	44,00						
200103	Incalzire, iluminat si forta motrica	124,00		33,80	30,20	30,00	30,00						
200109	Materiala si prestari de servicii cu caracter functional	21,00		1,00	5,00	5,00	10,00						
200130	Alte bunuri si servicii pentru intretinere si functionare	10,00			3,00	3,00	4,00						
70	CHELTUIELI DE CAPITAL	5,222,00			5,222,00	5,222,00							
71	TITLUL XIII ACTIVE NEFINANCIARE	5,222,00			5,222,00	5,222,00							
7101	Active fixe	5,222,00			5,222,00	5,222,00							
710101	Constructii	5,222,00			5,222,00	5,222,00							
700205	Alimentare cu apa si amenajari hidrotehnice	5,222,00			5,222,00	5,222,00							
70020501	Alimentare cu apa	5,222,00			5,222,00	5,222,00							
700206	Iluminat public si electrificari	145,00		34,80	35,20	35,00	40,00	155,00		170,00			185,00
700250	Alte servicii in domeniile locuintelor, serviciilor si dezvoltarii comunale	66,00		13,00	17,40	17,90	17,70	71,00		80,00			91,00
7402	PROTECTIA MEDIULUI	5,345,00		60,40	5,242,00	20,00	22,60	138,00		150,00			162,00
01	CHELTUIELI CURENTE	123,00		60,40	20,00	20,00	22,60	138,00		150,00			162,00
20	TITLUL II BUNURI SI SERVICII	117,00		57,10	20,00	20,00	19,90	130,00		140,00			150,00
2001	Bunuri si servicii	117,00		57,10	20,00	20,00	19,90						
200130	Alte bunuri si servicii pentru intretinere si functionare	117,00		57,10	20,00	20,00	19,90						
55	TITLUL VII ALTE TRANSFERURI	6,00		3,30			2,70	8,00		10,00			12,00
5501	A. Transferuri interne	6,00		3,30			2,70						
550142	Transferuri din bugetul local catre asociatii de dezvoltare intercomunitare	6,00		3,30			2,70						
70	CHELTUIELI DE CAPITAL	5,222,00			5,222,00	5,222,00							
71	TITLUL XIII ACTIVE NEFINANCIARE	5,222,00			5,222,00	5,222,00							
7101	Active fixe	5,222,00			5,222,00	5,222,00							
710101	Constructii	5,222,00			5,222,00	5,222,00							
740205	Salubritate si gestiunea deseurilor	123,00		60,40	20,00	20,00	22,60	138,00		150,00			162,00
74020502	Colectarea, tratarea si distrugerile deseurilor	123,00		60,40	20,00	20,00	22,60	138,00		150,00			162,00
740206	Canalizarea si tratarea apelor reziduale	5,222,00			5,222,00	5,222,00							
800002	Parca V-a Actiuni economice	776,18		84,47	554,06	117,65	20,00	2,226,00		2,379,00			2,425,00

Cod	Denumire indicator	Prevederi anuale buget 2019					Prevederi trimestriale buget 2019					Estimari 2020	Estimari 2021	Estimari 2022	
		TOTAL I=3+4+5+6	2 din care credite bugetare destinate stingerii platilor restante	3	4	5	6	7	8	9					
8402	TRANSPORTURI	776,18		84,47	554,06	117,65	20,00	2.226,00	2.379,00	2.425,00					
01	CHELTUIELI CURENTE	676,18		43,97	554,06	68,15	10,00	150,00	155,00	360,00					
20	TITLUL II BUNURI SI SERVICII	117,58		25,00	14,43	68,15	10,00	150,00	155,00	360,00					
2001	Bunuri si servicii	117,58		25,00	14,43	68,15	10,00	150,00	155,00	360,00					
200105	Carburanti si lubrifianti	41,58		21,00	0,58	15,00	5,00								
200106	Piese de schimb	17,00		1,00	7,00	5,00	4,00								
200130	Alte bunuri si servicii pentru intretinere si functionare	59,00		3,00	6,85	48,15	1,00								
58	TITLUL X PROIECTE CU FINANTARE DIN EXTERNE NERAMBURSABILE AFERENTE FINANCIAR 2014-2020	558,60		18,97	539,63										
5804	Programe din Fondul European Agricol de Dezvoltare Rurala (FEADR)	558,60		18,97	539,63										
580401	Finantarea nationala	89,19		18,97	89,19										
580402	Finantarea externa nerambursabila	419,75		18,97	400,78										
580403	Cheltuieli necugetabile	49,66		49,66	49,66										
70	CHELTUIELI DE CAPITAL	100,00		40,50	49,50	49,50	10,00	2.076,00	2.184,00	2.165,00					
71	TITLUL XIII ACTIVE NEFINANCIARE	100,00		40,50	49,50	49,50	10,00	2.076,00	2.184,00	2.165,00					
7101	Active fixe	100,00		40,50	49,50	49,50	10,00	2.076,00	2.184,00	2.165,00					
710101	Constructii	100,00		40,50	49,50	49,50	10,00	2.076,00	2.184,00	2.165,00					
840203	Transport rutier	776,18		84,47	554,06	117,65	20,00	2.226,00	2.379,00	2.425,00					
84020301	Drumuri si poduri	776,18		84,47	554,06	117,65	20,00	2.226,00	2.379,00	2.425,00					
9902	EXCEDENT/DEFICIT			84,47	554,06	117,65	20,00	2.226,00	2.379,00	2.425,00					
	EXCEDENT/DEFICIT	-267,87		-267,87	-267,87										



**CONTABIL ȘEF**  
**FLORIN GROSU**



## TOTAL COMUNE

BUGETUL LOCAL PE ANUL 2019  
SECTIUNEA DE FUNCTIONARE

Data : 22/04/2019 Tit: pag: 1 - mii lei-

Cod	Denumire indicator	Prevederi anuale						Prevederi trimestriale					
		Program 2019	din care credite bugetare destinate stingerii platilor restante	Trim I	Trim.II	Trim.III	Trim.IV	3	4	5	6		
<b>A</b>	<b>B</b>	<b>1=3+4+5+6</b>	<b>2</b>										
000102	TOTAL VENITURI-BUGET LOCAL	14.024,21		848,52	11.570,21	843,00	762,48						
000202	I. VENITURI CURENTE	3.204,00		846,82	795,00	843,00	719,18						
000302	A. VENITURI FISCALE	3.102,00		818,82	768,00	818,00	697,18						
000402	A1. IMPOZIT PE VENIT, PROFIT SI CASTIGURI DIN CAPITAL	414,00		102,00	104,00	104,00	104,00						
030002	A1.2 Impozit pe venit, profit si castiguri din capital de la persoane fizice	414,00		102,00	104,00	104,00	104,00						
0302	IMPOZIT PE VENIT	1,00			1,00								
030218	Impozitul pe veniturile din transferul proprietatilor imobiliare din patrimoniul personal	1,00			1,00								
0402	COTE SI SUME DEFALCATE DIN IMPOZITUL VENIT	413,00		102,00	103,00	104,00	104,00						
040201	Cote defalcate din impozitul pe venit	151,00		37,00	38,00	38,00	38,00						
040204	Sume alocate din cotele defalcate din impozitul pe venit pentru echilibrarea bugetelor locale	262,00		65,00	65,00	66,00	66,00						
070002	A3 Impozite si taxe pe proprietate	186,00		45,82	47,00	47,00	46,18						
0702	IMPOZITE SI TAXE PE PROPRIETATE	186,00		45,82	47,00	47,00	46,18						
070201	Impozit si taxa pe cladiri	30,00		8,00	7,00	8,00	7,00						
070202	Impozit si taxa pe teren	156,00		37,82	40,00	39,00	39,18						
100002	A4 Impozite si taxe pe bunuri si servicii	2.485,00		666,00	613,00	663,00	543,00						

**BUGETUL LOCAL PE ANUL 2019  
SECTIUNEA DE FUNCTIONARE**

Data : 22/04/2019 Tit: Prevederi trimestriale pag: 2 - mii lei-

Cod	Denumire indicator	Prevederi anuale					
		Program 2019	din care credite bugetare destinate stingerii platilor restante	Trim I	Trim.II	Trim.III	Trim.IV
A	B	1=3+4+5+6	2	3	4	5	6
1102	SUME DEFALCATE DIN TVA	2.436,00		654,00	600,00	651,00	531,00
110202	Sume defalcate din taxa pe valoarea adaugata pentru finantarea cheltuielilor descentralizate la nivelul comunelor, oraselor, municipiilor si sectoarelor Municipiului Bucuresti	260,00		135,00	31,00	49,00	45,00
110206	Sume defalcate din taxa pe valoarea adaugata pentru echilibrarea bugetelor locale	2.176,00		519,00	569,00	602,00	486,00
1602	TAXE PE UTILIZAREA UTILIZARII BUNURILOR SAU PE DE ACTIVITATI	49,00		12,00	13,00	12,00	12,00
160202	Impozit pe mijloacele de transport	49,00		12,00	13,00	12,00	12,00
180002	A6.ALTE IMPOZITE SI TAXE FISCALE	17,00		5,00	4,00	4,00	4,00
1802	ALTE IMPOZITE SI TAXE FISCALE	17,00		5,00	4,00	4,00	4,00
180250	Alte impozite si taxe	17,00		5,00	4,00	4,00	4,00
290002	C. Venituri nefiscale	102,00		28,00	27,00	25,00	22,00
300002	C1. Venituri din proprietate	15,00		4,00	4,00	4,00	3,00
3002	VENITURI DIN PROPRIETATE	15,00		4,00	4,00	4,00	3,00
300205	Venituri din concesiuni si inchirieri	15,00		4,00	4,00	4,00	3,00
330002	C2. Vanzari de bunuri si servicii	87,00		24,00	23,00	21,00	19,00
3302	VENITURI DIN PRESTARI DE SERVICII SI ACTIVITATI	41,00		11,00	11,00	10,00	9,00

**BUGETUL LOCAL PE ANUL 2019**  
**SECTIUNEA DE FUNCTIONARE**

Data : 22/04/2019 Tit: Prevederi trimestriale pag: 3 - mii lei-

Cod	Denumire indicator	Prevederi anuale		Prevederi trimestriale			
		Program 2019	din care credite bugetare destinate stingerii platilor restante	Trim I	Trim.II	Trim.III	Trim.IV
<b>A</b>	<b>B</b>	<b>1=3+4+5+6</b>	<b>2</b>	<b>3</b>	<b>4</b>	<b>5</b>	<b>6</b>
330208	Venituri din prestari de servicii	38,00		10,00	10,00	9,00	9,00
330228	Venituri din recuperarea cheltuielilor de judecata, imputatii si despagubiri	3,00		1,00	1,00	1,00	
3402	VENITURI DIN TAXE ADMINISTRATIVE, ELIBERARI PERMISE	2,00		1,00	1,00		
340202	Taxe extrajudiciare de timbru	2,00		1,00	1,00		
3502	AMENZI, PENALITATI SI CONFISCARI	41,00		11,00	10,00	10,00	10,00
350201	Venituri din amenzi si alte sanctiuni aplicate potrivit dispozitiilor legale	41,00		11,00	10,00	10,00	10,00
35020102	Venituri din amenzi si alte sanctiuni aplicate de catre alte institutii de specialitate	41,00		11,00	10,00	10,00	10,00
3602	DIVERSE VENITURI	3,00		1,00	1,00	1,00	
360206	Taxe speciale	3,00		1,00	1,00	1,00	
370203	Varsaminte din sectiunea de functionare pentru finantarea sectiunii de dezvoltare a bugetului local	-212,34		-62,77	-84,37	-52,50	-12,70
370204	Varsaminte din sectiunea de functionare	212,34		62,77	84,37	52,50	12,70
410002	IV. Subventii	10.489,00		1,70	10.444,00		43,30
420002	Subventii de la alte nivele ale administratiei publice	10.489,00		1,70	10.444,00		43,30
4202	SUBVENTII DE LA BUGETUL DE STAT	10.489,00		1,70	10.444,00		43,30
420233	Sprrijin financiar la constituirea						

**BUGETUL LOCAL PE ANUL 2019**  
**SECTIUNEA DE FUNCTIONARE**

Data : 22/04/2019 Tit: pag: 4 - mii lei-

Cod	Denumire indicator	Prevederi anuale					
		Program 2019	din care credite bugetare destinate stingerii platilor restante	Trim I	Trim.II	Trim.III	Trim.IV
<b>A</b>	<b>B</b>	<b>1=3+4+5+6</b>	<b>2</b>	<b>3</b>	<b>4</b>	<b>5</b>	<b>6</b>
420234	familiei - restante din anii precedenti Subventii pentru acordarea ajutorului pentru incalzirea locuintei cu lemne, carbuni, combustibil petrolieri	45,00		1,70			43,30
420265	Finantarea programului National de Dezvoltare Locala	10.444,00			10.444,00		
4802	SUME PRIMITE DE LA UE/ALTI DONATORI IN CONTUL PLATILOR EFECTUATE SI AFRENTE CADRULUI FINANCIAR 2014-2020	331,21			331,21		
480201	Fondul European de Dezvoltare Regionala(FEDR)	253,83			253,83		
48020103	Prefinantare	253,83			253,83		
480204	Fondul European de Dezvoltare Rurala (FEADR)	77,38			77,38		
48020401	Sume primite in contul platilor efectuate in anul curent	77,38			77,38		
4990	VENITURI PROPRII	768,00			195,00		188,18
5002	TOTAL CHELTUIELI	14.292,08			11.838,08		762,48
01	CHELTUIELI CURENTE	3.705,08			1.354,08		752,48
10	TITLUL I CHELTUIELI DE PERSONAL	1.286,00			331,30		318,30
20	TITLUL II BUNURI SI SERVICII	873,58			153,63		152,00
50	TITLUL V FONDURI DE REZERVA	65,98					65,98
51	TITLUL VI TRANSFERURI INTRE UNITATI ALE ADMINISTRATIEI PUBLICE	89,10			23,70		23,70



**BUGETUL LOCAL PE ANUL 2019**  
**SECTIUNEA DE FUNCTIONARE**

Data : 22/04/2019 Tit: pag: 5 - mii lei-

Cod	Denumire indicator	Prevederi anuale					
		Program 2019	din care credite bugetare destinate stingerii platilor restante	Trim I	Trim.II	Trim.III	Trim.IV
A	B	1=3+4+5+6	2	3	4	5	6
55	TITLUL VII ALTE TRANSFERURI	6,00		3,30			2,70
57	TITLUL IX ASISTENTA SOCIALA	639,00		156,20	146,00	150,00	186,80
58	TITLUL X PROIECTE CU FINANTARE DIN EXTERNE NERAMBURSABILE AFERENTE FINANCIAR 2014-2020	662,42		18,97	643,45		
59	TITLUL XI ALTE CHELTUIELI	83,00		14,30	56,00	9,70	3,00
70	CHELTUIELI DE CAPITAL	10.587,00		40,50	10.484,00	52,50	10,00
71	TITLUL XIII ACTIVE NEFINANCIARE	10.587,00		40,50	10.484,00	52,50	10,00
5102	AUTORITATI PUBLICE SI ACTIUNI EXTERNE	1.452,00		328,60	405,90	386,70	330,80
01	CHELTUIELI CURENTE	1.409,00		328,60	365,90	383,70	330,80
10	TITLUL I CHELTUIELI DE PERSONAL	1.129,00		261,20	291,90	296,70	279,20
1001	Cheltuieli salariale in bani	1.087,00		255,50	285,80	272,60	273,10
100101	Salarii de baza	920,00		230,00	230,00	230,00	230,00
100106	Alte sporuri	7,00		2,00	1,80	1,60	1,60
100112	Indemnizatii platite unor persoane din afara unitatii	108,00		23,50	28,00	28,00	28,50
100117	Indemnizatii de hrana	52,00			26,00	13,00	13,00
1002	Cheltuieli salariale in natura	18,00				18,00	
100206	Vouchere de vacanta	18,00				18,00	
1003	Contributii	24,00		5,70	6,10	6,10	6,10
100307	Contributia asiguratorie pentru munca	24,00		5,70	6,10	6,10	6,10
20	TITLUL II BUNURI SI SERVICII	247,00		57,10	64,00	77,30	48,60
2001	Bunuri si servicii	201,00		51,20	47,00	63,00	39,80

**BUGETUL LOCAL PE ANUL 2019**  
**SECTIUNEA DE FUNCTIONARE**

Data : 22/04/2019 Tit: pag: 6 - mii lei-

Cod	Denumire indicator	Prevederi anuale				Prevederi trimestriale			
		Program 2019	din care credite bugetare destinate stingerii platilor restante	Trim I	Trim.II	Trim.III	Trim.IV		
<b>A</b>	<b>B</b>	<b>1=3+4+5+6</b>	<b>2</b>	<b>3</b>	<b>4</b>	<b>5</b>	<b>6</b>		
200101	Furnituri de birou	14,00		1,60	4,00	4,00	4,40		
200102	Materiale pentru curatenie	3,00		0,10	1,00	1,00	0,90		
200103	Incalzit, iluminat si forta motrica	18,00				18,00			
200105	Carburanti si lubrifianti	6,00		1,50	2,00	1,00	1,50		
200106	Piese de schimb	6,00		0,40	3,00	2,00	0,60		
200108	Posta, telecomunicatii, radio, tv, internet								
200109	Materiale si prestari de servicii cu caracter functional	22,00		4,50	6,00	6,00	5,50		
200130	Alte bunuri si servicii pentru intretinere si functionare	44,00		15,50	11,00	11,00	6,50		
2005	Bunuri de natura obiectelor de inventar	88,00		27,60	20,00	20,00	20,40		
200530	Alte obiecte de inventar	8,00		1,60	2,00	2,00	2,40		
2006	Deplasari, detasari, transferari	8,00		1,60	2,00	2,00	2,40		
200601	Deplasari interne, detasari, transferari	20,00		3,10	7,00	6,00	3,90		
2013	Pregatire profesionala	20,00		3,10	7,00	6,00	3,90		
2014	Protectia muncii	7,00		0,70	3,00	3,30	0,50		
2030	Alte cheltuieli	3,00		0,50	1,00	1,00	0,50		
203001	Reclama si publicitate	8,00			4,00	2,00	2,00		
59	TITLUL XI ALTE CHELTUIELI	8,00			4,00	2,00	2,00		
5911	Asociatii si fundatii	33,00		10,30	10,00	9,70	3,00		
70	CHELTUIELI DE CAPITAL	33,00		10,30	10,00	9,70	3,00		
71	TITLUL XIII ACTIVE NEFINANCIARE	43,00			40,00	3,00			
		43,00			40,00	3,00			

**BUGETUL LOCAL PE ANUL 2019  
SECTIUNEA DE FUNCTIONARE**

Data : 22/04/2019 Tit: pag: 7 - mii lei-

Cod	Denumire indicator	Prevederi trimestriale					
		Program 2019	din care credite bugetare destinate stingerii platilor restante	Trim I	Trim.II	Trim.III	Trim.IV
<b>A</b>	<b>B</b>	<b>1=3+4+5+6</b>	<b>2</b>	<b>3</b>	<b>4</b>	<b>5</b>	<b>6</b>
7101	Active fixe	43,00			40,00	3,00	
710102	Masini, echipamente si mijloace de transport	40,00			40,00		
710130	Alte active fixe	3,00				3,00	
5402	ALTE SERVICII PUBLICE GENERALE	65,98					65,98
01	CHELTUIELI CURENTE	65,98					65,98
50	TITLUL V FONDURI DE REZERVA	65,98					65,98
5004	Fond de rezerva bugetara la dispozitia autoritatilor locale	65,98					65,98
5602	TRANSFERURI CU CARACTER GENERAL						
	DIFERITE NIVELE ALE ADMINISTRATIEI	89,10		18,00	23,70	23,70	23,70
01	CHELTUIELI CURENTE	89,10		18,00	23,70	23,70	23,70
51	TITLUL VI TRANSFERURI INTRE UNITATI ALE ADMINISTRATIEI PUBLICE	89,10		18,00	23,70	23,70	23,70
5101	Transferuri curente	89,10		18,00	23,70	23,70	23,70
510115	Transferuri din bugetele locale pentru institutiile de asistenta sociala pentru persoanele cu handicap	89,10		18,00	23,70	23,70	23,70
6102	ORDINE PUBLICA SI SIGURANTA NATIONALA	12,00		5,00	2,00	5,00	5,00
01	CHELTUIELI CURENTE	12,00		5,00	2,00	5,00	5,00
20	TITLUL II BUNURI SI SERVICII	12,00		5,00	2,00	5,00	5,00
2001	Bunuri si servicii	10,90		4,00	1,90	5,00	5,00
200130	Alte bunuri si servicii pentru						

BUGETUL LOCAL PE ANUL 2019  
SECTIUNEA DE FUNCTIONARE

Data : 22/04/2019 Tit: Prevederi trimestriale pag: 8 - mii lei-

Cod	Denumire indicator	Prevederi anuale					
		Program 2019	din care credite bugetare destinate stingerii platilor restante	Trim I	Trim.II	Trim.III	Trim.IV
A	B	I=3+4+5+6	2	3	4	5	6
2005	intretinere si functionare	10,90		4,00	1,90	5,00	
200530	Bunuri de natura obiectelor de inventar	1,10		1,00	0,10		
6502	Alte obiecte de inventar	1,10		1,00	0,10		
01	INVATAMANT	281,00		141,00	37,00	55,00	48,00
10	CHELTUIELI CURENTE	281,00		141,00	37,00	55,00	48,00
1002	TITLUL I CHELTUIELI DE PERSONAL	24,00		6,00	6,00	6,00	6,00
100205	Cheltuieli salariale in natura	24,00		6,00	6,00	6,00	6,00
20	Transportul la si de la locul de munca	24,00		6,00	6,00	6,00	6,00
2001	TITLUL II BUNURI SI SERVICII	180,00		116,00	13,00	23,00	28,00
200101	Bunuri si servicii	143,90		94,20	13,00	13,00	23,70
200102	Furnituri de birou	1,80		1,50			0,30
200103	Materiale pentru curatenie	1,90		1,50			0,40
200105	Incalzit, iluminat si forta motrica	41,00		33,00	1,50	2,50	4,00
200106	Carburanti si lubrifianti	27,00		12,00	5,00	2,00	8,00
200107	Piese de schimb	6,00		5,00		1,00	
200108	Transport	0,50		0,50			
200109	Posta, telecomunicatii, radio, tv, internet	5,00		2,00	1,00	1,00	1,00
200130	Materiale si prestari de servicii cu caracter functional	39,50		30,00	5,50	2,00	2,00
2005	Alte bunuri si servicii pentru intretinere si functionare	21,20		8,70		4,50	8,00
	Bunuri de natura obiectelor de inventar	20,00		15,00		5,00	



BUGETUL LOCAL PE ANUL 2019  
SECTIUNEA DE FUNCTIONARE

Data : 22/04/2019 Tit: pag: 9 - mii lei-

Cod	Denumire indicator	Prevederi anuale					
		Program 2019	din care credite bugetare destinate stingerii platilor restante	Trim I	Trim.II	Trim.III	Trim.IV
A	B	1=3+4+5+6	2	3	4	5	6
200530	Alte obiecte de inventar	20,00		15,00		5,00	
2006	Deplasari, detasari, transferari	7,00		3,00		2,00	2,00
200601	Deplasari interne, detasari, transferari	7,00		3,00		2,00	2,00
2013	Pregatire profesionala	4,50		3,00			1,50
2014	Protectia muncii	1,60		0,80			0,80
2030	Alte cheltuieli	3,00				3,00	
203030	Alte cheltuieli cu bunuri si servicii	3,00				3,00	
57	TITLUL IX ASISTENTA SOCIALA	77,00		19,00	18,00	26,00	14,00
5702	Ajutoare sociale	77,00		19,00	18,00	26,00	14,00
570201	Ajutoare sociale in numerar	37,00		9,00	8,00	10,00	10,00
570203	Tichete de cresa si tichete sociale pentru gradinita	40,00		10,00	10,00	16,00	4,00
6702	CULTURA, RECREERE SI RELIGIE	275,82		26,05	170,82	58,05	20,90
01	CHELTUIELI CURENTE	275,82		26,05	170,82	58,05	20,90
10	TITLUL I CHELTUIELI DE PERSONAL	77,00		18,00	19,00	20,60	19,40
1001	Cheltuieli salariale in bani	73,50		17,60	18,40	18,50	19,00
100101	Salarii de baza	73,50		17,60	18,40	18,50	19,00
1002	Cheltuieli salariale in natura	1,50				1,50	
100206	Vouchere de vacanta	1,50				1,50	
1003	Contributii	2,00		0,40	0,60	0,60	0,40
100307	Contributia asiguratorie pentru munca	2,00		0,40	0,60	0,60	0,40
20	TITLUL II BUNURI SI SERVICII	45,00		4,05	2,00	37,45	1,50
2001	Bunuri si servicii	35,75		0,75		33,50	1,50

BUGETUL LOCAL PE ANUL 2019  
SECTIUNEA DE FUNCTIONARE

Data : 22/04/2019 Tit: pag: 10 - mii lei-

Cod	Denumire indicator	Prevederi anuale					
		Program 2019	din care credite bugetare destinate stingerii platilor restante	Trim I	Trim.II	Trim.III	Trim.IV
A	B	1=3+4+5+6	2	3	4	5	6
200101	Furnituri de birou	0,49		0,49			
200102	Materiale pentru curatenie	0,26		0,26			
200130	Alte bunuri si servicii pentru intretinere si functionare	35,00				33,50	1,50
2005	Bunuri de natura obiectelor de inventar	2,00		0,05		1,95	
200530	Alte obiecte de inventar	2,00		0,05		1,95	
2006	Deplasari, detasari, transferari	1,00		1,00			
200601	Deplasari interne, detasari, transferari	1,00		1,00			
2011	Carti, publicatii si materiale documentare	4,25		2,25	2,00		
2030	Alte cheltuieli	2,00				2,00	
203001	Reclama si publicitate	2,00				2,00	
58	TITLUL X PROIECTE CU FINANTARE DIN EXTERNE NERAMBURSABILE AFERENTE FINANCIAR 2014-2020	103,82			103,82		
5804	Programe din Fondul European Agricol de Dezvoltare Rurala (FEADR)	103,82			103,82		
580401	Finantarea nationala	15,92			15,92		
580402	Finantarea externa nerambursabila	87,90			87,90		
59	TITLUL XI ALTE CHELTUIELI	50,00		4,00	46,00		
5911	Asociatii si fundatii	25,00		4,00	21,00		
5912	Sustinerea cultelor	25,00			25,00		
6802	ASIGURARI SI ASISTENTA SOCIALA	562,00		137,20	128,00	124,00	172,80

**BUGETUL LOCAL PE ANUL 2019  
SECTIUNEA DE FUNCTIONARE**

Data : 22/04/2019 Tit: pag: 11 - mii lei-

Cod	Denumire indicator	Prevederi anuale					
		Program 2019	din care credite bugetare destinate stingerii platilor restante	Trim I	Trim.II	Trim.III	Trim.IV
A	B	I=3+4+5+6	2	3	4	5	6
01	CHELTUIELI CURENTE	562,00		137,20	128,00	124,00	172,80
57	TITLUL IX ASISTENTA SOCIALA	562,00		137,20	128,00	124,00	172,80
5702	Ajutoare sociale	562,00		137,20	128,00	124,00	172,80
570201	Ajutoare sociale in numerar	562,00		137,20	128,00	124,00	172,80
7002	LOCUINTE, SERVICII SI DEZVOLTARE	5.433,00		47,80	5.274,60	52,90	57,70
01	CHELTUIELI CURENTE	211,00		47,80	52,60	52,90	57,70
10	TITLUL I CHELTUIELI DE PERSONAL	56,00		13,00	14,40	14,90	13,70
1001	Cheltuieli salariale in bani	53,20		12,70	14,10	13,10	13,30
100101	Salarii de baza	48,90		12,70	12,00	12,00	12,20
100117	Indemnizatii de hrana	4,30			2,10	1,10	1,10
1002	Cheltuieli salariale in natura	1,50				1,50	
100206	Vouchere de vacanta	1,50				1,50	
1003	Contributii	1,30		0,30	0,30	0,30	0,40
100307	Contributia asiguratorie pentru munca	1,30		0,30	0,30	0,30	0,40
20	TITLUL II BUNURI SI SERVICII	155,00		34,80	38,20	38,00	44,00
2001	Bunuri si servicii	155,00		34,80	38,20	38,00	44,00
200103	Incalzit, iluminat si forta motrica	124,00		33,80	30,20	30,00	30,00
200109	Materiale si prestari de servicii cu caracter functional	21,00		1,00	5,00	5,00	10,00
200130	Alte bunuri si servicii pentru intretinere si functionare	10,00			3,00	3,00	4,00
70	CHELTUIELI DE CAPITAL	5.222,00			5.222,00		
71	TITLUL XIII ACTIVE NEFINANCIARE	5.222,00			5.222,00		

BUGETUL LOCAL PE ANUL 2019  
SECTIUNEA DE FUNCTIONARE

Data : 22/04/2019 Tit: pag: 12 - mii lei-

Cod	Denumire indicator	Prevederi anuale					
		Program 2019	din care credite bugetare destinate stingerii platilor restante	Trim I	Trim.II	Trim.III	Trim.IV
A	B	I=3+4+5+6	2	3	4	5	6
7101	Active fixe	5.222,00			5.222,00		
710101	Constructii	5.222,00			5.222,00		
7402	PROTECTIA MEDIULUI	5.345,00		60,40	5.242,00	20,00	22,60
01	CHELTUIELI CURENTE	123,00		60,40	20,00	20,00	22,60
20	TITLUL II BUNURI SI SERVICII	117,00		57,10	20,00	20,00	19,90
2001	Bunuri si servicii	117,00		57,10	20,00	20,00	19,90
200130	Alte bunuri si servicii pentru intretinere si functionare	117,00		57,10	20,00	20,00	19,90
55	TITLUL VII ALTE TRANSFERURI	6,00		3,30			2,70
5501	A. Transferuri interne	6,00		3,30			2,70
550142	Transferuri din bugetul local catre aso- ciatiile de dezvoltare intercomunitare	6,00		3,30			2,70
70	CHELTUIELI DE CAPITAL	5.222,00			5.222,00		
71	TITLUL XIII ACTIVE NEFINANCIARE	5.222,00			5.222,00		
7101	Active fixe	5.222,00			5.222,00		
710101	Constructii	5.222,00			5.222,00		
8402	TRANSPORTURI	776,18		84,47	554,06	117,65	20,00
01	CHELTUIELI CURENTE	676,18		43,97	554,06	68,15	10,00
20	TITLUL II BUNURI SI SERVICII	117,58		25,00	14,43	68,15	10,00
2001	Bunuri si servicii	117,58		25,00	14,43	68,15	10,00
200105	Carburanti si lubrifianti	41,58		21,00	0,58	15,00	5,00
200106	Piese de schimb	17,00		1,00	7,00	5,00	4,00
200130	Alte bunuri si servicii pentru						

**BUGETUL LOCAL PE ANUL 2019  
SECTIUNEA DE FUNCTIONARE**

Data : 22/04/2019 Tit: pag: 13 - mii lei-

Cod	Denumire indicator	Prevederi anuale					
		Program 2019	din care credite bugetare destinate stingerii platilor restante	Trim I	Trim.II	Trim.III	Trim.IV
A	B	1=3+4+5+6	2	3	4	5	6
58	intretinere si functionare TITLUL X PROIECTE CU FINANTARE DIN EXTERNE NERAMBURSABILE AFERENTE FINANCIAR 2014-2020	59,00		3,00	6,85	48,15	1,00
5804	Programe din Fondul European Agricol de Dezvoltare Rurala (FEADR)	558,60		18,97	539,63		
580401	Finantarea nationala	89,19		18,97	539,63		
580402	Finantarea externa nerambursabila	419,75		18,97	89,19		
580403	Cheltuieli neeligibile	49,66			400,78		
70	CHELTUIELI DE CAPITAL	100,00		40,50	49,66	49,50	10,00
71	TITLUL XIII ACTIVE NEFINANCIARE	100,00		40,50		49,50	10,00
7101	Active fixe	100,00		40,50		49,50	10,00
710101	Constructii	100,00		40,50		49,50	10,00
9902	EXCEDENT/DEFICIT						
	EXCEDENT/DEFICIT	-267,87			-267,87		



**CONTABIL ȘEF  
FLORIN GROSU**

## TOTAL COMUNE

BUGETUL LOCAL PE ANUL 2019  
SECTIUNEA DE DEZVOLTARE

Data : 22/04/2019 Tit: pag: 1 - mii lei-

Cod	Denumire indicator	Prevederi trimestriale					
		Program 2019	din care credite bugetare destinate stingerii platilor restante	Trim I	Trim.II	Trim.III	Trim.IV
A	B	1=3+4+5+6	2	3	4	5	6
000102	TOTAL VENITURI-BUGET LOCAL	10.987,55		62,77	10.859,58	52,50	12,70
000202	I. VENITURI CURENTE	212,34		62,77	84,37	52,50	12,70
290002	C. Venituri nefiscale	212,34		62,77	84,37	52,50	12,70
330002	C2. Vanzari de bunuri si servicii	212,34		62,77	84,37	52,50	12,70
3702	TRANSFERURI VOLUNTARE, ALTELE DECAT SUBVENTIILE	212,34		62,77	84,37	52,50	12,70
370204	Varsaminte din sectiunea de functionare	212,34		62,77	84,37	52,50	12,70
410002	IV. Subventii	10.444,00		62,77	84,37	52,50	12,70
420002	Subventii de la alte nivele ale administratiei publice	10.444,00			10.444,00		
4202	SUBVENTII DE LA BUGETUL DE STAT	10.444,00			10.444,00		
420265	Finantarea programului National de Dezvoltare Locala	10.444,00			10.444,00		
4802	SUME PRIMITE DE LA UE/ALTI DONATORI IN CONTUL PLATILOR EFECTUATE SI AFRENTE CADRULUI FINANCIAR 2014-2020	331,21			331,21		
480201	Fondul European de Dezvoltare Regionala(FEDR)	253,83			253,83		
48020103	Prefinantare	253,83			253,83		
480204	Fondul European de Dezvoltare Rurala (FEADR)	77,38			77,38		
48020401	Sume primite in contul platilor efectuate in anul curent	77,38			77,38		
5002	TOTAL CHELTUIELI	11.255,42		62,77	11.127,45	52,50	12,70

## BUGETUL LOCAL PE ANUL 2019

## SECTIUNEA DE DEZVOLTARE

Data : 22/04/2019 Tit: Prevederi trimestriale pag: 2 - mii lei-

Cod	Denumire indicator	Prevederi anuale					
		Program 2019	din care credite bugetare destinate stingerii platilor restante	Trim I	Trim.II	Trim.III	Trim.IV
<b>A</b>	<b>B</b>	<b>1=3+4+5+6</b>	<b>2</b>	<b>3</b>	<b>4</b>	<b>5</b>	<b>6</b>
01	CHELTUIELI CURENTE	668,42		22,27	643,45		2,70
55	TITLUL VII ALTE TRANSFERURI	6,00		3,30			2,70
5501	A. Transferuri interne	6,00		3,30			2,70
550142	Transferuri din bugetul local catre asociatiile de dezvoltare intercomunitare	6,00		3,30			2,70
58	TITLUL X PROIECTE CU FINANTARE DIN EXTERNE NERAMBURSABILE AFERENTE FINANCIAR 2014-2020	662,42		18,97	643,45		
5804	Programe din Fondul European Agricol de Dezvoltare Rurala (FEADR)	662,42		18,97	643,45		
580401	Finantarea nationala	105,11			105,11		
580402	Finantarea externa nerambursabila	507,65		18,97	488,68		
580403	Cheltuieli neeligibile	49,66			49,66		
70	CHELTUIELI DE CAPITAL	10.587,00		40,50	10.484,00	52,50	10,00
71	TITLUL XIII ACTIVE NEFINANCIARE	10.587,00		40,50	10.484,00	52,50	10,00
7101	Active fixe	10.587,00		40,50	10.484,00	52,50	10,00
710101	Constructii	10.544,00		40,50	10.444,00	49,50	10,00
710102	Masini, echipamente si mijloace de transport	40,00			40,00		
710130	Alte active fixe	3,00				3,00	
5102	AUTORITATI PUBLICE SI ACTIUNI EXTERNE	43,00			40,00		
70	CHELTUIELI DE CAPITAL	43,00			40,00		
71	TITLUL XIII ACTIVE NEFINANCIARE	43,00			40,00		

**BUGETUL LOCAL PE ANUL 2019**  
**SECTIUNEA DE DEZVOLTARE**

Data : 22/04/2019 Tit: pag: 3 - mii lei-

Cod	Denumire indicator	Prevederi anuale					
		Program 2019	din care credite bugetare destinate stingerii platilor restante	Trim I	Trim.II	Trim.III	Trim.IV
A	B	1=3+4+5+6	2	3	4	5	6
7101	Active fixe	43,00			40,00	3,00	
710102	Masini, echipamente si mijloace de transport	40,00			40,00		
710130	Alte active fixe	3,00				3,00	
6702	CULTURA, RECREERE SI RELIGIE	103,82			103,82		
01	CHELTUIELI CURENTE	103,82			103,82		
58	TITLUL X PROIECTE CU FINANTARE DIN EXTERNE NERAMBURSABILE AFERENTE FINANCIAR 2014-2020	103,82			103,82		
5804	Programe din Fondul European Agricol de Dezvoltare Rurala (FEADR)	103,82			103,82		
580401	Finantarea nationala	15,92			15,92		
580402	Finantarea externa nerambursabila	87,90			87,90		
7002	LOCUINTE, SERVICII SI DEZVOLTARE	5.222,00			5.222,00		
70	CHELTUIELI DE CAPITAL	5.222,00			5.222,00		
71	TITLUL XIII ACTIVE NEFINANCIARE	5.222,00			5.222,00		
7101	Active fixe	5.222,00			5.222,00		
710101	Constructii	5.222,00			5.222,00		
7402	PROTECTIA MEDIULUI	5.228,00		3,30	5.222,00		2,70
01	CHELTUIELI CURENTE	6,00		3,30			2,70
55	TITLUL VII ALTE TRANSFERURI	6,00		3,30			2,70
5501	A. Transferuri interne	6,00		3,30			2,70
550142	Transferuri din bugetul local catre aso-						



**BUGETUL LOCAL PE ANUL 2019**  
**SECTIUNEA DE DEZVOLTARE**

Data : 22/04/2019 Tit: pag: 4 - mii lei-

Cod	Denumire indicator	Prevederi anuale					
		Program 2019	din care credite bugetare destinate stingerii platilor restante	Trim I	Trim.II	Trim.III	Trim.IV
A	B	I=3+4+5+6	2	3	4	5	6
	ciatiile de dezvoltare intercomunitare	6,00		3,30			2,70
70	CHELTUIELI DE CAPITAL	5.222,00			5.222,00		
71	TITLUL XIII ACTIVE NEFINANCIARE	5.222,00			5.222,00		
7101	Active fixe	5.222,00			5.222,00		
710101	Constructii	5.222,00			5.222,00		
8402	TRANSPORTURI	658,60		59,47	539,63	49,50	10,00
01	CHELTUIELI CURENTE	558,60		18,97	539,63		
58	TITLUL X PROIECTE CU FINANTARE DIN EXTERNE NERAMBURSABILE AFERENTE FINANCIAR 2014-2020	558,60		18,97	539,63		
5804	Programe din Fondul European Agricol de Dezvoltare Rurala (FEADR)	558,60		18,97	539,63		
580401	Finantarea nationala	89,19			89,19		
580402	Finantarea externa nerambursabila	419,75		18,97	400,78		
580403	Cheltuieli neeligibile	49,66			49,66		
70	CHELTUIELI DE CAPITAL	100,00		40,50		49,50	10,00
71	TITLUL XIII ACTIVE NEFINANCIARE	100,00		40,50		49,50	10,00
7101	Active fixe	100,00		40,50		49,50	10,00
710101	Constructii	100,00		40,50		49,50	10,00
9902	EXCEDENT/DEFICIT						
	EXCEDENT/DEFICIT	-267,87			-267,87		
990297	Excedentul/Deficitul sectiunii de dezvoltare	-267,87			-267,87		



**CONTABIL ȘEF**  
**FLORIN GROSU**

Cod	Denumire indicator	Prevederi trimestriale buget 2019						Estimari 2021	Estimari 2022
		TOTAL	Trim. I	Trim. II	Trim. III	Trim. IV	7		
A	B	I=3+4+5+6	7	4	5	6	8	9	
			din care credite bugetare destinate stingerii platilor restante						
000110	TOTAL VENITURI-VENITURI	11,72	11,72						
000210	J VENITURI CURENTE	11,72	11,72						
290010	C Venituri nefiscale	11,72	11,72						
300010	C1 Venituri din proprietate	11,72	11,72						
3010	VENITURI DIN PROPRIETATE	11,72	11,72						
301005	Venituri din concesiuni si inchirieri	2,28	2,28						
30100530	Alte venituri din concesiuni si inchirieri de catre institutiile publice	2,28	2,28						
301050	Alte venituri din proprietate	9,44	9,44						
420002	Subvenții de la alte nivele ale...								
	Administrator public	10.480,00	1,70	10.144,00	43,30	15,00	45,00	45,00	
5010	VENITURI PROPRII SI SUBVENTII	37,44	37,44						
01	CHELTUIELI CURENTE	37,44	37,44						
20	TITLUL II BUNURI SI SERVICII	37,44	37,44						
6510	INVATAMANT	9,44	9,44						
01	CHELTUIELI CURENTE	9,44	9,44						
20	TITLUL II BUNURI SI SERVICII	9,44	9,44						
2001	Bunuri si servicii	9,44	9,44						
200109	Material si prestari de servicii cu caracter functional	9,44	9,44						
651004	Invatamant secundar	9,44	9,44						
65100401	Invatamant secundar inferior	9,44	9,44						
8310	AGRICULTURA, SILVICULTURA SI VANATOARE	28,00	28,00						
01	CHELTUIELI CURENTE	28,00	28,00						
20	TITLUL II BUNURI SI SERVICII	28,00	28,00						
2001	Bunuri si servicii	28,00	28,00						
200130	Alte bunuri si servicii pentru intretinere si functionare	28,00	28,00						
831005	Agricultura	28,00	28,00						
83100530	Alte cheltuieli in domeniul agriculturii	28,00	28,00						
9910	EXCEDENT/DEFICIT	-25,72	-25,72						



**CONTABIL ȘEF**  
FLORIN GROSU

*(Handwritten signature)*

BUGETUL LOCAL PE ANUL 2019  
SECTIUNEA DE FUNCTIONARE

Data : 22/04/2019 Tit:32 pag: 1 - mii lei-

Cod	Denumire indicator	Prevederi anuale					
		Program 2019	din care credite bugetare destinate stingerii platilor restante	Trim I	Trim.II	Trim.III	Trim.IV
<b>A</b>	<b>B</b>	<b>1=3+4+5+6</b>	<b>2</b>	<b>3</b>	<b>4</b>	<b>5</b>	<b>6</b>
000110	TOTAL VENITURI-VENITURI	11,72		11,72			
000210	I. VENITURI CURENTE	11,72		11,72			
290010	C. Venituri nefiscale	11,72		11,72			
300010	C1. Venituri din proprietate	11,72		11,72			
3010	VENITURI DIN PROPRIETATE	11,72		11,72			
301005	Venituri din concesiuni si inchirieri	2,28		2,28			
30100530	Alte venituri din concesiuni si inchirieri de catre institutiile publice	2,28		2,28			
301050	Alte venituri din proprietate	9,44		9,44			
420002	Subventii de la alte nivele ale administratiei publice	10.489,00		1,70	10.444,00		43,30
5010	VENITURI PROPRII SI SUBVENTII	37,44		37,44			
01	CHELTUIELI CURENTE	37,44		37,44			
20	TITLUL II BUNURI SI SERVICII	37,44		37,44			
6510	INVATAMANT	9,44		9,44			
01	CHELTUIELI CURENTE	9,44		9,44			
20	TITLUL II BUNURI SI SERVICII	9,44		9,44			
2001	Bunuri si servicii	9,44		9,44			
200109	Materiale si prestari de servicii cu caracter functional	9,44		9,44			
8310	AGRICULTURA, SILVICULTURA, SI VANATOARE	28,00		28,00			
01	CHELTUIELI CURENTE	28,00		28,00			

BUGETUL LOCAL PE ANUL 2019  
 SECTIUNEA DE FUNCTIONARE

Data : 22/04/2019 Tit:32 pag: 2 - mii lei-

Cod	Denumire indicator	Prevederi trimestriale					
		Prevederi anuale		Trim I	Trim.II	Trim.III	Trim.IV
		Program 2019	din care credite bugetare destinate stingerii platilor restante	3	4	5	6
A	B	I=3+4+5+6	2				
20	TITLUL II BUNURI SI SERVICII	28,00		28,00			
2001	Bunuri si servicii	28,00		28,00			
200130	Alte bunuri si servicii pentru intretinere si functionare	28,00		28,00			
9910	EXCEDENT/DEFICIT	-25,72		-25,72			



**CONTABIL ȘEF**  
**FLORIN GROSU**

**UAT: COMUNA BOZIENI**

Anexa nr. 1A la HCL nr.

din 24.04.2019.

**LISTA INVESTITII BUGET LOCAL**  
Anul 2019

- Mii lei -

Nr. crt.	Denumirea obiectivului	Capitol subcapitol titlul	Valoare mii lei	Influente +/-	Valoare finala mii lei
<b>1.</b>	<b>Total capitol din care:</b>		<b>43</b>		<b>43</b>
a)	Achizitionare autoturism	51.02.01.03 71.01.02	40		40
b)	Achizitionare program informatic	51.02.01.03. 71.01.30	3		3
<b>2.</b>	<b>Total capitol din care:</b>		<b>103,82</b>		<b>103,82</b>
a)	Modernizare Camin Cultural Bozieni	67.02.03.07 58.04	103,82		103,82
<b>3.</b>	<b>Total capitol din care:</b>		<b>5.222</b>		<b>5.222</b>
a)	Extindere sistem de alimentare cu apa in satul Cuci	70.02.05.02. 71.01.01.	5.222		5.222
<b>4.</b>	<b>Total capitol din care:</b>		<b>5.222</b>		<b>5.222</b>
a)	Extindere retea de canalizare in satul Cuci	74.02.06. 71.01.01	5.222		5.222
<b>5.</b>	<b>Total capitol din care:</b>		<b>668,60</b>		<b>668,60</b>
a)	Modernizare drumuri in Comuna Bozieni	84.02.03.01. 71.01.01	100		100
b)	Modernizare str. Eternitatii in comuna Bozieni, judetul Neamt	84.02.03.01. 58.04	558.60		558.60
	<b>TOTAL</b>		<b>11.259,42</b>		<b>11.259,42</b>

**ORDONATOR PRINCIPAL DE CREDITE,**  
**DOINEL GRUMEZESCU**



**CONTABIL,**  
**FLORIN GROSU**



BUGETUL INSTITUTIILOR PUBLICE, FINANTAT INTEGRAL SAU PARTIAL  
DIN VENITURI PROPRII PE ANUL 2019.

mii lei

NR. CRT.	DENUMIRE VENITURI/CHELTUIELI	Cod indicator	BUGET INITIAL	INFLUIE NTE (+/-)	BUGET RECTIFICAT
1	<b>TOTAL VENITURI</b>	00.01	3.40	0	3.40
2	<b>I. VENITURI CURENTE</b>	00.02	3.40	0	3.40
3	<b>C. VENITURI NEFISCALE</b>	00.12	3.40	0	3.40
4	<b>C.I. VENITURI DIN PROPRIETATE</b>	00.13	3.40	0	3.40
5	<b>Venituri din proprietate</b>	30.10	3.40	0	3.40
6	Venituri din concesiuni si inchirieri	30.10.05	3.40	0	3.40
7	Venituri din inchirieri camin	30.10.05.01			0.00
8	Venituri din arendare teren agricol	30.10.05.02	3.40		3.40
9	Venituri din utilizarea pasunilor comunale	30.10.09			0.00
10	Alte venituri din proprietate	30.10.50			0.00
11	<b>IV. SUBVENTII</b>	00.17	0.00	0	0.00
12	<b>TRANSFERURI VOLUNTARE, ALTELE DECAT SUBVENTIILE</b>	00.18	0.00	0	0.00
13	Subventii de la bugetul de stat	37.10	0.00	0	0.00
14	Subventii din Bugetul Local	37.10.01			0.00
15	Sponsorizare Societati Comerciale de pe raza comunei				0.00
16	Venituri din sponsorizare Consiliul Judetean Neamt				0.00
17	<b>TOTAL CHELTUIELI</b>	50.10	35.00	0	35.00
18	<b>INVATAMANT</b>	65.10	7.00	0	7.00
19	TITLUL II - bunuri si servicii din care	65.10.20	7.00		7.00
20	<b>CULTURA, RECREERE SI RELIGIE (BIBLIOTECI COMUNALE CAMINE</b>	67.10	0.00	0	0.00
21	TITLUL II - bunuri si servicii	67.10.20			0.00
22	<b>AGRICULTURA, SILVICULTURA, PISCICULTURA SI VANATOARE</b>	83.10	28.00	0	28.00
23	TITLUL II - bunuri si servicii	83.10.20	28.00	0	28.00
24	Carburanti si lubrefianti	20.01.06	0.00		0.00
25	Alte materiale si prestari servicii	20.01.30	28.00		28.00
26	TITLUL X - active nefinanciare	83.10.71			0.00
27	<b>EXCEDENT</b>	82.98	31.60		31.60

PRIMAR,  
DOINEL CRUMEZESCU



CONTABIL,  
FLORIN GROSU

JUDETUL NEAMT  
COMUNA BOZIENI

SITUATIA  
PRIVIND FUNDAMENTAREA CHELTUIELILOR DE PERSONAL SI A NUMARULUI  
DE POSTURI PE ANUL 2019

CAPITOLUL	Cheltuieli de personal		Total	Cheltuieli cu salariile				Contributii aferente	Contributii	Numar de posturi finantate	
	I=2+5	Cheltuieli cu salariile		Cheltuieli cu salariile in bani	Cheltuieli cu salariile in natura din care:	din care:					Total
						Tichete de vacanta	Trans-port naveta cadre didactice				
A	I=2+5	2=3+4		3	4	5=6+7+8+9+1					
Total din care:	1286.00	1258.70		45.00	24.00	27.3		27.30	11		
Autoritati publice si actiuni externe	1129.00	1105.00	1087.00	18.00	18.00	24.00		24.00	16		
Invatamant	24.00	24.00	24.00	24.00	24.00	0.00		24.00	14		
Cultura recreere, religie	77.00	75.00	73.50	1.50	1.50	2.00		2.00	1		
Locuinte si dezvoltate publica	56.00	54.70	53.20	1.50	1.50	1.30		1.30	1		



CONSIL

privind aprobarea situa

Consiliul local al comunei

Avand in vedere prevede  
-art.57, alin(4) din Legea

modificările și completă  
-art. 36 alin.(1), alin.(2), li

Legea administrației pu  
și completările ulterioar

Examinand expunerea  
sub nr.1676 din 17.04.

comisiei de specialitate;

In temeiul art. 45

nr.215/2001, republicată

Art.1. - Aprobă situația fi

pentru trim .I- 2019, con  
hotărâre.

Art.2. Ordonatorul prin

financiar- contabil din  
prevederilor prezentei hc

Art.3. Secretarul com

hotărâri persoanelor și au

PRESEDINTE DE SED

Chelaru Vasile





ROMÂNIA  
JUDEȚUL NEAMT  
CONSILIUL LOCAL COMUNA BOZIENI

HOTĂRÂRE

Nr.30 din 24.04.2019

privind aprobarea situației financiare și a contului de executie ale comunei  
Bozieni pe trim .I anul 2019

Consiliul local al comunei Bozieni, județul Neamț;

Avand in vedere prevederile

-art.57, alin(4) din Legea nr.273/2006 privind finanțele publice locale, cu  
modificările și completările ulterioare;

-art. 36 alin.(1), alin.(2), lit.b coroborat cu alin.(4), lit.a, precum și art.45 din  
Legea administrației publice locale nr.215/2001, republicată, cu modificările  
și completările ulterioare,

Examinand expunerea de motive a primarului comunei Bozieni înregistrata  
sub nr.1676 din 17.04.2019 , raportul compartimentului de resort și avizul  
comisiei de specialitate;

In temeiul art. 45 alin.(1) din Legea administrației publice locale  
nr.215/2001, republicată, cu modificările și completările ulterioare.

HOTĂRĂȘTE:

- Art.1. - Aprobă situația financiară și contul de executie ale comunei Bozieni  
pentru trim .I- 2019, conform Anexei, care face parte integrantă din prezenta  
hotărâre.
- Art.2. Ordonatorul principal de credite împreună cu compartimentul  
financiar- contabil din cadrul primăriei locale, răspund de materializarea  
prevederilor prezentei hotărâri.
- Art.3. Secretarul comunei Bozieni va asigura comunicarea prezentei  
hotărâri persoanelor și autorităților interesate.

Contrasemnează pentru legalitate

Secretar,

Elena Timofte



PREȘEDINTE DE ȘEDINȚĂ,  
Chelaru Vasile

BILANT  
31.03.2019

pag.: 1 - lei -

COD	DENUMIRE INDICATORI	SOLD LA INCEPUTUL PERIOADEI	SOLD LA SFARSITUL PERIOADEI
0100			
01003	1.Active fixe necorporale (ct.2030000+2050000+2060000+2080100+2080200+2330000-2800300-2800500-2800800-2800801-2800809-2900400-2900500-2900801-2900809-2900800-2930100*)	17.863	9.944
01004	2.Instalatii tehnice, mijloace de transport, animale, plantatii, mobilier, aparatura birotica si alte active corporale (ct.2130100+2130200+2130300+2130400+2140000+2310000-2810301-2810302-2810303-2810304-2810400-2910301-2910302-2910303-2910304-2910400-2930200*)	248.425	234.128
01005	3.Terenuri si cladiri (ct.2110100+2110200+2120101+2120102+2120201+2120301+2120401+2120501+2120601+2120901+2310000-2810100-2810201-2810202-2810203-2810204-2810205-2810206-2810207-2810208-2910100-2910201-2910202-2910203-2910204-2910205-2910206-2910207-2910208-2930200)	29.786.120	29.785.243
01007	5.Active financiare necurente (investitii pe termen lung) peste un an (ct.2600100+2600200+2600300+2650000+2670201+2670202+2670203+2670204+2670205+2670208-2960101-2960102-2960103-2960200), din care:	25.600	25.600
0101			
01015	7.TOTAL ACTIVE NECURENTE (rd.03+04+05+06+07+09)	30.078.008	30.054.915
01019	1.Stocuri (ct.3010000+3020100+3020200+3020300+3020400+3020500+3020600+3020700+3020800+3020900+3030100+3030200+3040100+3040200+3050100+3050200+3070000+3090000+3310000+3320000+3410000+3450000+3460000+3470000+3490000+3510100+3510200+ 3540100+3540500+ 3540600+3560000+3570000+3580000+3590000+3610000+3710000+3810000+/-3480000+/-3780000-3910000-3920100-3920200-3920300-3930000-3940100-3940500-3940600-3950100-3950200-3950300-3950400-3950600-3950700-3950800-3960000-3970100-3970200-3970300-3980000-4420803)	745.458	734.947
0102	IMPOZIT PE PROFIT		
01021	Creante din operatiuni comerciale, avansuri si alte decontari (ct.2320000+2340000+4090101+4090102+4110101+4110108+4130100+4180000+4250000+4280102+4610101+4610109+4730109**+4810101+4810102+4810103+4810900+4830000+4840000+4890101+4890301-4910100-4960100+5120800) din care:	221.805	2.430
01022	Creante comerciale si avansuri (ct.2320000+2340000+4090101+4090102+4110101+4110108+4130100+4180000+4610101-4910100- 4960100),din care:	2.430	2.430
01023	Creante bugetare (ct.4310100**+4310200**+4310300**+4310400**+4310500**+4310600**+4310700**+4370100**+4370200**+4370300**+4420400+4420802+4440000**+4460100**+4460200**+4480200+4610102+4610104+4630000+ 4640000+4650100+4650200+4660401+4660402+4660500+4660900+4810101**+4810102**+4810103**+4810900**-4970000). din care:	1.486.365	1.701.362
01024	Creantele bugetului general consolidat (ct.4630000+4640000+4650100+4650200+4660401+4660402+4660500+4660900-4970000)	1.486.365	1.701.362
0103			
01030	Total creante curente (rd.21+23+25+27)	1.708.170	1.703.792

COD	DENUMIRE INDICATORI	SOLD LA INCEPUTUL PERIOADEI	SOLD LA SFARSITUL PERIOADEI
01033	Conturi la trezorerie, casa in lei. (ct.5100000+5120101+5120501+5130101+ 5130301+5130302+5140101+5140301+5140302+5150101+5150103+5150 301 +5150500+5150600+5160101+5160301+5160302+5170101+5170301+51 70302 +5200100+5210100+5210300+5230000+5250101+5250102+5250301+52 50302 +5250400+5260000+5270000+5280000+5290101+5290201+5290301+52 90400 +5290901+5310101+5410101+5500101+5520000+5550101+5550400+55 70101 +5580101+5580201+5590101+5600101+5600300+5600401+5610101+56 10300 +5620101+5620300+5620401+5710100+5710300+5710400+5740101+57 40102 +5740301+5740302+5740400+5750100+5750300+5750400-7700000)	297.000	415.342
01035	Conturi la institutii de credit, BNR, casa in valuta (ct.5110101+5110102+ 5120102+5120402+5120502+5130102+5130202+5140102+5140202+ 5150102+5150202+5150302+5160102+5160202+5170102+5170202+ 5290102+5290202+5290302+5290902+5310402+5410102+5410202+ 5500102+5550102+5550202+5570202+5580102+5580202+5580302+ 5580303+5590102+5590202+5600102+5600103+5600402+5610102+ 5610103+5620102+5620103+5620402)	2.076	2.076
0104			
01040	Total disponibilitati si alte valori (rd.33+33.1+35+35.1)	299.076	417.418
01045	7.TOTAL ACTIVE CURENTE (rd.19+30+31+40+41+41.1+42)	2.752.704	2.856.157
01046	8.TOTAL ACTIVE (rd.15+45)	32.830.712	32.911.072
0105			
01055	3.Provizioane (ct.1510201+1510202+1510203+1510204+1510208)	193.156	
01058	TOTAL DATORII NECURENTE (rd.52+54+55)	193.156	
01060	1.Datorii comerciale, avansuri si alte decontari (ct.2690100+4010100+ 4030100+4040100+4050100+4080000+4190000+4620101+4620109+ 4730109+4810101+4810102+4810103+4810900+4830000+ 4840000+4890201+5090000+5120800), din care:	1.958.160	-26.533
010601	Decontari privind incheiere executiei bugetului de stat din anul curent (ct.4890201)	1.772.415	
01061	Datorii comerciale si avansuri (ct.4010100+4030100+4040100+ 4050100+4080000+4190000+4620101), din care:	-36.738	-29.899
01062	2.Datorii catre bugete (ct.4310100+4310200+4310300+4310400+4310500+ 4310600+4310700+4370100+4370200+4370300+4400000+4410000+ 4420300+4420801+4440000+4460100+4460200+4480100+4550501+ 4550502+4550503+4620109+4670100+4670200+4670300+4670400+ 4670500+4670900+4730109+4810900),din care:	118.203	56.642
010631	Contributii sociale (ct.4310100+4310200+4310300+4310400+4310500+ 4310600+4310700+4370100+4370200+4370300)	88.961	35.953
0107			
01072	6.Salariile angajatilor (ct.4210000+4230000+4260000+4270100+4270300+ 4280101)	138.939	58.661
01078	10.TOTAL DATORII CURENTE (rd.60+62+65+70+71+72+73+74+75)	2.215.302	88.770

COD	DENUMIRE INDICATORI	SOLD LA INCEPUTUL PERIOADEI	SOLD LA SFARSITUL PERIOADEI
01079 0108 01080	11.TOTAL DATORII (rd.58+78) 12.ACTIVE NETE = TOTAL ACTIVE - TOTAL DATORII = CAPITALURI PROPRII (rd.80=rd.46-79=rd.90)	2.408.458	88.770
01084	1.Rezerve, fonduri (ct.1000000+1010000+1020101+1020102+1020103+1030000+ 1040101+1040102+1040103+1050100+1050200+1050300+1050400+1050500+/-1060000+1060000+1320000+1330000)	30.422.254	32.822.302
01085	2.Rezultatul reportat (ct.1170000-sold creditor)	29.603.338	29.603.338
01087	4.Rezultatul patrimonial al exercitiului (ct.1210000-sold creditor)	20.300.882	2.934.424
01088 0109	5.Rezultatul patrimonial al exercitiului (ct1210000- sold debitor)	19.481.966	284.540
01090	6.TOTAL CAPITALURILE PROPRII (rd.84+85-86+87-88)	30.422.254	32.822.302

Conducatorul institutiei

Conducatorul compartimentului  
financiar- contabil



CONTUL DE REZULTAT PATRIMONIAL

31.03.2019

pag.: 1 - lei -

COD	DENUMIRE INDICATORI	An precedent	An curent
0200			
02002	1.Venituri din impozite, taxe, contributi de asigurari si alte venituri ale bugetelor (ct.7300100+7300200+7310100+7310200+7320100+7330000+7340000+7350100 + 7350200+7350300+7350400+7350500+7350600+7360100+7390000+7450100+ 7450200+7450300+7450400+7450500+7450700+7450900+7460100+7460200+ 7460300+7460900)	990.479	814.578
02003	2.Venituri din activitati economice (ct.7210000+7220000+7510100+7510200+/-7090000)	48.720	7.688
02004	3.Finantari, subventii, transferuri, alocatii bugetare cu destinatie speciala (ct.7510500+7710000+7720100+7720200+7740100+7740200+7750000+ 7760000+7780000+7790101+7790109)	608	1.632
02005	4.Alte venituri operationale (ct.7140000+7180000+7500000++7510300+7510400+ 7810200+7810300+7810401+7810402+7770000)	44.265	108.137
02006	TOTAL VENITURI OPERATIONALE (rd.02+03+04+05)	1.084.072	932.035
02008	1.Salarii si contributiile sociale aferente angajatilor (ct.6410000+6420000+6450100+ 6450200+6450300+6450400+6450500+6450600+6450700+6450800+6460000+ 6470000)	255.723	304.026
02009	2.Subventii si transferuri (ct.6700000+6710000+6720000+6730000+6740000+ 6750000+6760000+6770000+6780000+6790000)	140.427	145.129
0201			
02010	3.Stocuri, consumabile, lucrari si servicii executate de terti (ct.6010000+6020100+ 6020200+6020300+6020400+6020500+6020600+6020700+6020800+6020900+ 6030000+6060000+6070000+6080000+6090000+6100000+6110000+6120000+ 6130000+6140000+6220000+6230000+6240100+6240200+6260000+6270000+ 6280000+6290100)	177.487	175.440
02011	4.Cheltuieli de capital, amortizari si provizioane (ct.6290200+6810100+ 6810200+6810300+6810401+6810402+6820101+6820109+ 6820200+6890100+6890200)	30.734	23.093
02013	TOTAL CHELTUIELI OPERATIONALE (rd.08+09+10+11+12)	604.371	647.688
02015	- EXCEDENT (rd.06-rd.13)	479.701	284.347
0202			
02023	- EXCEDENT (rd.15+20-16-21)	479.701	284.347
02025	VIII. VENITURI EXTRAORDINARE (ct.7910000)		193
02028	- EXCEDENT (rd.25-rd.26)		193
020292	- EXCEDENT (rd.23+28-24-29)	479.701	284.540
0203			
02031	- EXCEDENT (rd.29.2-29.4)	479.701	284.540

Conducatorul institutiei



Conducatorul compartimentului  
financiar-contabil

COD	DENUMIRE INDICATORI	Total	Casa ct. 5310101	Buget de stat ct. 5200100/7700000	Buget local ct. 5210100/7700000	Buget asigurari sociale de stat ct. 5250101+/5250102/7700000	Buget asigurari pentru somaj ct. 5740101+/5740102/7700000	Buget Fond national unic de asigurari sociale de sanatate ct. 5710100/7700000	Buget Fond pentru mediu ct. 5750100/7700000	Buget trezoreria statului ct. 5240100/7700000	Buget institutii publice finantate integral din venituri proprii ct. 5600101/7700000	Buget institutii publice finantate din venituri proprii si subventii ct. 5610101/7700000	Buget activitati finantate din venituri proprii si buget activitati de privatizare ct. 5620101/7700000	Buget imprumuturi interne si externe ct. 5130101+/5140101+/5160101+/5170101/7700000	Buget fonduri externe nerambursabile (sursa D) 5150103/7700000	Alte disponibilitati (cl.5XX)
0300																
03002	1. Incasari	985.034	268.896		716.058											
03003	2. Plati	867.785	268.896		598.889											
03004	3. Numerar net din activitatea operationala (rd.02-rd.03)	118.149			118.149											
03006	1. Incasari	105			105											
03008	3. Numerar net din activitatea de investitii (rd.06-07)	105			105											
0301																
03013	IV. CRESTEREA (D/DESCRSTEREA) NETA DE NUMERAR SI ECHIVALENT DE NUMERAR (rd.04+rd.08+rd.12)	118.142			118.142											
03014	V. NUMERAR SI ECHIVALENT DE NUMERAR LA INCEPUTUL ANULUI	297.049			297.049											
03015	VI. NUMERAR SI ECHIVALENT DE NUMERAR LA SFARSITUL PERIOADEI (rd.13+rd.14+rd.14.1+rd.14.2+rd.14.3)	118.342			386.236											

Conducatorul institutiei

Conducatorul compartimentului financiar- contabil

Viza trezoreriei



*[Handwritten signature]*

SITUATIA FLUXURILOR DE TREZORERIE

31.03.2019

pag.: 1 - lei -

COD	DENUMIRE INDICATORI	Total	Casa in valuta	Alte disponibilitati
0401				
04014	V NUMERAR SI ECHIVALENT DE NUMERAR LA INCEPUTUL PERIOADEI	2.076		2.076
04017	VI NUMERAR SI ECHIVALENT DE NUMERAR LA FINELE PERIOADEI(rd.13+14+15-16)	2.076		2.076

Conducatorul institutiei



Conducatorul compartimentului  
financiar- contabil

## DISPONIBIL DIN MIJLOACE CU DESTINATIE SPECIALA

31.03.2019

- lei -

DENUMRE INDICATORI	COD	DISPONIBIL LA INCEPUTUL ANULUI	INCASARI	PLATI	DISPONIBIL LA SFARSITUL PERIOADEI
TOTAL (rd.02 la 15)	0500				
- Garantii materiale retinute gestionarilor conform Legii nr.22/1969 (ct.5500101,ct.5500102/analitice distincte)	05001 05003	2.076 2.076			2.076 2.076

Conducatorul institutiei,

Conducatorul compartimentului  
financiar-contabil



Situatia activelor si datoriilor institutiilor publice  
din administratia locala  
31.03.2019

pag.: 1 - lei -

COD	DENUMIRE INDICATORI	Sold la inceputul anului	Sold la sfarsitul perioadei
1800			
18005	Disponibilitati in lei ale institutiilor publice locale si ale institutiilor publice de subordonare locala, la trezorerii (ct.5100000+5120101+5120501+5150101+5150103+5150500+5150600+5160101+5160301+5160302+5170101+5170301+5170302+5210100+5210300+5280000+5290201+5290301+5290400+5290901+5410101+5500101+ 5520000+5550101+5570101+5580101+5580201+5600101+5600300+5610101+5610300+5620101+5620300-7700000), din care:		
18008	Total (in baze cash) (rd.04+05)	297.000	415.342
1801			
18010	Total (in baze accrual)(rd.08+09)	297.000	415.342
1803			
18036	Disponibilitati ale institutiilor publice locale si ale institutiilor de subordonare locala la institutiile de credit rezidente (ct.5110101+5110102+5120102+5120402+5120502+5150102+5150202+5160102+5160202+5170102+5170202+5290202+5290302+5290902+5500102+5550102+5550202+5570202+5580102+5580302+5600102+5600103+5610102+5610103+5620102+5620103), din care:	2.076	2.076
18036	Total (in baze cash) (rd.32+35)	2.076	2.076
18038	Total (in baze accrual) (rd.36+37)	2.076	2.076
1805			
18051	Disponibilitati ale institutiilor publice aflate la alti rezidenti (terti) (ct.4610109+4610209+2670108+2670208)		25.600
18052	Total (in baze cash) (rd.51)		25.600
1816			
18165	Creante comerciale curente legate de livrari de bunuri si servicii de catre autoritatile locale sau de institutii subordonate acestora(ct.2320000+2340000+4090101+4090102+4110101+4110108+4130100+4180000+4610101-4910100-4960100) Total(rd.166+167+168+172)din care de la:	2.430	2.430
18167	-de la societati nefinanciare (S11)	2.430	2.430
18176	I.Creante ale bugetului local (ct.4640000-4970000). Total (rd.177+178+179+183), din care:	1.486.365	1.701.362
18177	- de la gospodariile populatie (S14)	1.271.736	1.466.708
18178	- de la societati nefinanciare (S11)	214.629	234.654
1818			
18185	Total creante (rd.176+184)	1.486.365	1.701.362
1820			
18203	I.Sume datorate tertilor reprezentand garantii si cautiuni aflate in conturile institutiilor publice (ct.4280101+4280201+4620101+4620109).Total (rd.204+205+206), din care:	5.442	5.442
18204	- salariatilor (gospodariile populatiei)(S143)	2.076	2.076
18205	- societati nefinanciare (S11)	3.366	3.366
1832			
18320	Datorii comerciale curente legate de livrari de bunuri si servicii (ct.4010100+4030100+ 4040100+4050100+4080000+4190000+4620101). Total (rd.321+322+326+327) din care catre:	-36.738	-29.899
18321	-Societati nefinanciare (S11)	-36.738	-29.899
1833			
18331	Datoriile institutiilor publice din administratia locala catre bugete (ct.4310100+4310200+4310300+4310400+4310500+4310600+4310700+4370100+4370200+		

COD	DENUMIRE INDICATORI	Sold la inceputul anului	Sold la sfarsitul perioadei
18332	4370300+4420300+4420801+4440000+4460100+4460200+4480100) Salariile angajatilor (ct.4210000+4230000+4260000+4270100+4270300+ 4280101)	103.662	42.101
18335	Total (rd.331+332+333+334)	138.939	58.661
1834		242.601	100.762
183421	Provizioane necurente (ct.1510201+1510202+1510203+1510204+1510208), din care:	193.156	
183423	Provizioane necurente reprezentand drepturi de natura salariala stabilite in favoarea personalului din sectorul bugetar prin titluri devenite executorii (din soldul ct.1510203)	193.156	

Conducatorul institutiei



Conducatorul compartimentului  
financiar- contabil

CONTUL DE EXECUTIE AL BUGETULUI LOCAL - VENITURI  
31.03.2019

Capi- tol	Sub- capi- tol	Pa- ra- gra- ful	Ar- ti- col	Ali- ne- at	Denumire indicator	Prevederi anuale aprobate la finele perioadei de raportare	Prevederi bugetare trimestriale cumulate	Drepturi constatate			Incasari realizate	Stingeri pe alte cai decat incasari	Drepturi constatate de incasat
								Total, din care:	din anii precedenti	din anul curent			
A					B	1	2	3=4+5	4	5	6	7	8=3-6-7
0001	02				TOTAL VENITURI-BUGET LOCAL	14.024.210	848.520	2.456.914	1.486.365	970.549	717.231	38.321	1.701.362
0002	02				I. VENITURI CURENTE	3.204.000	846.820	2.455.089	1.486.365	968.724	715.406	38.321	1.701.362
0003	02				A VENITURI FISCALE	3.102.000	818.820	1.547.928	709.512	838.416	689.355	23.838	834.735
0004	02				A1 IMPOZIT PE VENIT, PROFIT SI CASTIGURI DIN CAPITAL	414.000	102.000	28.032		28.032	28.032		
0300	02				A1.2 IMPOZIT PE VENIT, PROFIT SI CASTIGURI DIN CAPITAL DE LA PERSOANE FIZICE	414.000	102.000	28.032		28.032	28.032		
0302					IMPOZIT PE VENIT	1.000		459		459	459		
18					Impozitul pe veniturile din transferul proprietatilor imobiliare din patrimoniul personal	1.000		459		459	459		
0402					COTE SI SUME DEFALCATE DIN IMPOZITUL PE VENIT								
0402					COTE SI SUME DEFALCATE DIN IMPOZITUL PE VENIT	413.000	102.000	27.573		27.573	27.573		
0402	01				Cote defalcate din impozitul pe venit	151.000	37.000	27.573		27.573	27.573		
04	04				Sume alocate din cotele defalcate din impozitul pe venit pentru echilibrarea bugetelor locale	262.000	65.000						

Capi- tol	Sub- capi- tol	Pa- ra- gra- ful	Gru- pa/ Titlu	Ar- ti- col	Ali- ne- at	Denumire indicator	Prevederi bugetare anuale aprobrate la finele perioadei de raportare		Prevederi bugetare trimestriale cumulate	Drepturi constatate			Incasari realizate	Stingeri pe alte cai decat incasari	Drepturi constatate de incasat
							1	2		Total, din care: 3=4+5	4 din anii precedenti	5 din anul curent			
						<b>B</b>									
0700	02					A3 IMPOZITE SI TAXE PE PROPRIETATE	186.000	45.820	800.926	590.442	210.484	101.975	20.965	677.986	
0702						IMPOZITE SI TAXE PE PROPRIETATE	186.000	45.820	800.926	590.442	210.484	101.975	20.965	677.986	
	01					IMPOZITE SI TAXE PE PROPRIETATE	30.000	8.000	225.619	170.436	55.183	19.126	12.140	194.353	
						Impozit si taxa pe cladiri									
	01					Impozit pe cladiri de la persoane fizice	28.000	7.000	62.416	34.278	28.138	17.159	1.428	43.829	
0702	01					Impozit si taxa pe cladiri de la persoane juridice	2.000	1.000	163.203	136.158	27.045	1.967	10.712	150.524	
0702	02					Impozit si taxa pe teren	156.000	37.820	575.307	420.006	155.301	82.849	8.825	483.633	
	01					Impozit pe terenuri de la persoane fizice	61.000	16.000	161.093	107.464	53.629	30.002	3.032	128.059	
0702	02					Impozit si taxa pe teren de la persoane juridice	1.000		47.547	44.483	3.064	17		47.530	
0702	02					Impozitul pe terenul extravilan	94.000	21.820	366.667	268.059	98.608	52.830	5.793	308.044	
1000	02					A4 IMPOZITE SI TAXE PE BUNURI SI SERVICII	2.485.000	666.000	713.928	118.342	595.586	555.597	2.873	155.458	
1102						SUME DEFALCATE DIN TVA	2.436.000	654.000	529.000		529.000				
	02					Sume defalcate din taxa pe valoarea adaugata pentru finantarea cheltuielilor descentralizate la nivelul comunelor, oraselor, municipiilor, sectoarelor si Municipiului Bucuresti	260.000	135.000	135.000		135.000				
1102	06					Sume defalcate din taxa pe valoarea adaugata pentru echilibrarea bugetelor locale	2.176.000	519.000	394.000		394.000				

Capi-Sub- tol	Pa- capi- ra- gra- fol	Gru- pa/ Titlu	Ar- ti- col	Ali- ne- at	Denumire indicator	Prevederi bugetare anuale aprobrate la finele perioadei de raportare	Prevederi bugetare trimestriale cumulate	Drepturi constatate			Incasari realizate	Stingeri pe alte cai decat incasari	Drepturi constatate de incasat
								Total, din care:	din anii precedenti	din anul curent			
A					B	1	2	3=4+5	4	5	6	7	8=3-6-7
1602					TAXE PE UTILIZAREA BUNURILOR, AUTORIZAREA UTILIZARII BUNURILOR SAU PE DESFASURAREA DE ACTIVITATI								
1602					TAXE PE UTILIZAREA BUNURILOR, AUTORIZAREA UTILIZARII BUNURILOR SAU PE DESFASURAREA DE ACTIVITATI	49.000	12.000	184.928	118.342	66.586	26.597	2.873	155.458
1602	02				Impozit pe mijloacele de transport	49.000	12.000	169.697	103.111	66.586	26.597	2.873	140.227
1602	02	01			Impozit pe mijloacele de transport detinute de persoane fizice*)	48.000	12.000	131.535	69.123	62.412	25.071	2.837	103.627
1602	02	02			Impozit pe mijloace de transport detinute persoane de juridice*)	1.000		38.162	33.988	4.174	1.526	36	36.000
1602	03				Taxe si tarife pentru eliberarea de licente si autorizatii de functionare			15.231	15.231				15.231
1800	02				A6. ALTE IMPOZITE SI TAXE FISCALE	17.000	5.000	5.042	728	4.314	3.751		1.291
1802					ALTE IMPOZITE SI TAXE FISCALE	17.000	5.000	5.042	728	4.314	3.751		1.291
	50				Alte impozite si taxe	17.000	5.000	5.042	728	4.314	3.751		1.291
2900	02				C. VENITURI NEFISCALE	102.000	28.000	907.161	776.853	130.308	26.051	14.483	866.627
3000	02				C1. VENITURI DIN PROPRIETATE	15.000	4.000	96.860	19.713	77.147	3.971		92.889
3002	02				VENITURI DIN PROPRIETATE	15.000	4.000	96.860	19.713	77.147	3.971		92.889
	05				VENITURI DIN PROPRIETATE Venituri din concesiuni si inchirieri Alte venituri din concesiuni si	15.000	4.000	96.860	19.713	77.147	3.971		92.889





Capi- tol	Sub- capi- tol	Pa- ra- gra- ful	Ar- ti- col	Ali- ne- at	Denumire indicator	Prevederi bugetare anuale aprobrate la finele perioadei de raportare	Prevederi bugetare trimestriale cumulate	Drepturi constatate			Incasari realizate	Stingeri pe alte cai decat incasari	Drepturi constatate de incasat
								Total, din care:	din anii precedenti	din anul curent			
A					B	1	2	3=4+5	4	5	6	7	8=3-6-7
4802					SUME PRIMITE DE LA UE/ALTI DONATORI IN CONTUL PLATILOR EFECTUATE SI PREFINANNTARI AFERENTE CADRULUI FINANCIAR 2014-2020	331.210							
4802	01				Fondul European de Dezvoltare Regionala(FEDR)	253.830							
					Prefinantare	253.830							
					Fondul European Agricol de Dezvoltare Rurala (FEADR)	77.380							
4802	04	01			Sume primite in contul platilor efectuate in anul curent	77.380							



CONTUL DE EXECUTIE AL BUGETULUI LOCAL - CHELTUIELI  
31.03.2019

Capi- tol	Sub- capi- tol	Pa- ra- graf	Cru- pa / Titlu col	Ali- ne- at	Denumire indicator	Credite de angajament			Credite bugetare			Angajamente legale de platit	Plati efectuate	Angajamente legale de platit	Pag. 1 - lei	
						1	2	3	4	5	6					7
					<b>B</b>	<b>1</b>	<b>2</b>	<b>3</b>	<b>4</b>	<b>5</b>	<b>6</b>	<b>7</b>	<b>8=6-7</b>	<b>9</b>		
5002					TOTAL CHELTUIELI											
5100					TOTAL CHELTUIELI			14.292.080	848.520	1.587.413	1.608.523	598.889	1.009.634	646.125		
5102	02				Partea I-a SERVICII PUBLICE GENERALE AUTORITATI PUBLICE SI ACTIUNI EXTERNE AUTORITATI PUBLICE SI ACTIUNI EXTERNE			1.607.080	346.600	1.183.904	1.183.904	310.098	873.806	333.928		
	01				Autoritati executive si legislative Autoritati executive			1.452.000	328.600	1.165.904	1.165.904	292.098	873.806	315.928		
	03				ALTE SERVICII PUBLICE GENERALE			1.452.000	328.600	1.165.904	1.165.904	292.098	873.806	315.928		
5402	05				ALTE SERVICII PUBLICE GENERALE Fond de rezerva bugetara la dispozitia autoritatilor locale			1.452.000	328.600	1.165.904	1.165.904	292.098	873.806	315.928		
5602					TRANSFERURI CU CARACTER GENERAL IN TRE DIFERITE NIVELE ALE ADMINISTRATIEI			65.980								
5602					TRANSFERURI CU CARACTER GENERAL IN TRE DIFERITE NIVELE ALE ADMINISTRATIEI			65.980								
5602	07				Transferuri din bugetele locale pentru institutiile de asistenta sociala pentru persoanele cu handicap			89.100	18.000	18.000	18.000	18.000		18.000		
6000	02				Partea II-a APARARE, ORDINE PUBLICA SI SIGURANTA NATIONALA			89.100	18.000	18.000	18.000	18.000		18.000		
6102	05				ORDINE PUBLICA SI SIGURANTA NATIONALA ORDINE PUBLICA SI SIGURANTA NATIONALA Protectie civila si protectia contra incendiilor (protectie civila)			12.000	5.000	5.098	5.098	5.000	98	4.239		
								12.000	5.000	5.098	5.098	5.000	98	4.239		



Capi- tol	Sub- capi- tol	Pa- ra- graf	Gru- pa / Titlu cod	Ar- ti- col	Ali- ne- at	Denumire indicator	Credite de angajament				Credite bugetare			Angajamente legale de platit	Plati efectuate	Angajamente legale	Cheltuieli efective		
							1	2	3	4	5	6	7					8=6-7	9
			A			B													
6802	05	02				invaliditati													
	15					Asistenta sociala in caz de invaliditate			480.000		135.500	110.438	110.438	110.438	110.438	110.438	110.438		
		01				Prevenirea excluderii sociale			480.000	135.500	110.438	110.438	110.438	110.438	110.438	110.438	110.438		
	50					Ajutor social			74.000	1.700	1.632	1.632	1.632	1.632	1.632	1.632	1.632		
						Alte cheltuieli in domeniul asigurarilor si asistentei sociale			74.000	1.700	1.632	1.632	1.632	1.632	1.632	1.632	1.632		
6802	50	50				Alte cheltuieli in domeniul asistentei sociale			8.000										
7000									8.000										
7002	02					Partea IV-a SERVICII SI DEZVOLTARE PUBLICA, LOCUINTE, MEDIU SI APE LOCUINTE, SERVICII SI DEZVOLTARE PUBLICA LOCUINTE, SERVICII SI DEZVOLTARE PUBLICA			10.778.000	108.200	150.836	150.836	150.836	104.475	150.836	107.380	107.380		
	05					Alimentare cu apa si amenajari hidrotehnice			5.433.000	47.800	90.550	90.550	90.550	47.475	90.550	48.275	48.275		
		01				Alimentare cu apa			5.222.000										
	06					Iluminat public si electrificari			5.222.000										
	50					Alte servicii in domeniile locuintelor, serviciilor si dezvoltarii comunale			145.000	34.800	34.550	34.550	34.550	34.550	34.550	34.550	34.550		
7402						PROTECTIA MEDIULUI			66.000	13.000	56.000	56.000	56.000	12.925	56.000	13.725	13.725		
	05					PROTECTIA MEDIULUI			5.345.000	60.400	60.286	60.286	60.286	57.000	60.286	59.105	59.105		
		02				Salubritate si gestiunea deseurilor Colectarea, tratarea si distrugerea deseurilor			123.000	60.400	60.286	60.286	60.286	57.000	60.286	59.105	59.105		
7402	06					Canalizarea si tratarea apelor reziduale			123.000	60.400	60.286	60.286	60.286	57.000	60.286	59.105	59.105		
8000									5.222.000										
	02					Partea V-a ACTIUNI ECONOMICE			776.180	84.470	13.641	13.641	13.641	13.641	13.641	14.809	14.809		

Capi- tol	Sub- capi- tol	Pa- ra- graf	Gru- pa / Tidu col	Af- ti- col	Al- ne- at	Denumire indicator	Credite de angajament			Credite bugetare			Angajamente legale	Plati efectuate	Angajamente legale de plafit	Cheftiuti efective			
							1	2	3	4	5	6					7	8-6-7	9
8402			A			B													
						TRANSPORTURI													
	03					TRANSPORTURI													
						Transport rutier			776.180		84.470	13.641	13.641	13.641	13.641	14.809			
						Drumuri si poduri			776.180		84.470	13.641	13.641	13.641	13.641	14.809			
									776.180		84.470	13.641	13.641	13.641	13.641	14.809			

DETALIEREA CHELTUIELILOR  
 - buget local -  
 31.03.2019

Capi- tol	Sub- capi- tol	Pa- ra- graf	Ar- ti- col	Ab- ne- at	Denumire indicator	Credite de angajament				Credite bugetare			Angajamente legale	Plati efectuate	Angajamente legale de platit	Cheltuieli efective		
						1	2	3	4	5	6	7					8=6+7	9
<b>A</b>						<b>B</b>												
5002					TOTAL CHELTUIELI													
					TOTAL CHELTUIELI													
		01			CHELTUIELI CURENTE	14.292.080	848.520	14.292.080	848.520	1.587.413	1.608.523	598.889	1.009.634	646.125				
		10			TITLUL I CHELTUIELI DE PERSONAL	3.705.080	808.020	3.705.080	808.020	1.587.413	1.608.523	598.889	1.009.634	623.199				
		20			TITLUL II BUNURI SI SERVICII	1.286.000	298.200	1.286.000	298.200	1.264.890	1.286.000	288.948	997.052	302.629				
		50			TITLUL V FONDURI DE REZERVA	873.580	299.050	873.580	299.050	175.894	175.894	166.598	9.296	175.441				
		51			TITLUL VI TRANSFERURI INTRE UNITATI ALE ADMINISTRATIEI PUBLICE	65.980		65.980										
5002					TITLUL VII ALTE TRANSFERURI	89.100	18.000	89.100	18.000	18.000	18.000	18.000		18.000				
		55			TITLUL VII ALTE TRANSFERURI	6.900	3.300	6.900	3.300	3.286	3.286		3.286	1.786				
		57			TITLUL VIII ASISTENTA SOCIALA	639.000	156.200	639.000	156.200	112.070	112.070	112.070		112.070				
		58			TITLUL X PROIECTE CU FINANTARE DIN FONDURI EXTERNE NERAMBURSABILE	662.420	18.970	662.420	18.970									
5002					CADRULUI FINANCIAR 2014-2020													
		59			TITLUL XI ALTE CHELTUIELI	83.000	14.300	83.000	14.300	13.273	13.273	13.273		13.273				
		70			CHELTUIELI DE CAPITAL	10.587.000	40.500	10.587.000	40.500									
		71			TITLUL XIII ACTIVE NEFINANCIARE	10.587.000	40.500	10.587.000	40.500									
5100																		
		02			Partea I-a SERVICII PUBLICE GENERALE	1.607.080	346.600	1.607.080	346.600	1.183.904	1.183.904	310.098	873.806	333.928				
5102					AUTORITATI PUBLICE SI ACTIUNI EXTERNE													
					AUTORITATI PUBLICE SI ACTIUNI EXTERNE													
		01			CHELTUIELI CURENTE	1.452.000	328.600	1.452.000	328.600	1.165.904	1.165.904	292.098	873.806	315.928				
		10			TITLUL I CHELTUIELI DE PERSONAL	1.409.000	328.600	1.409.000	328.600	1.165.904	1.165.904	292.098	873.806	302.237				
		10	01		Cheltuieli salariale in bani	1.129.000	261.200	1.129.000	261.200	1.129.000	1.129.000	255.194	873.806	268.707				
		10	01	01	Salarii de baza	1.087.000	255.500	1.087.000	255.500	1.087.000	1.087.000	249.835	837.465	262.794				
		10	01	06	Alte sporuri	920.000	230.000	920.000	230.000	920.000	920.000	224.439	695.561	236.965				
		10	01	12	Indemnizatii platite unor persoane din	7.000	2.000	7.000	2.000	7.000	7.000	1.652	5.348	1.701				

Capi- tol	Sub- capi- tol	Pa- ra- graf	Cru- pa / Titlu	Ar- ti- col	Ali- ne- at	Denumire indicator	Credite de angajament			Credite bugetare				Angajamente legale	Plati efectuate	Angajamente legale de plani	Cheltieli efective			
							1	2	3	4		5	6					7	8=6-7	9
										aprobate la finele perioadei de raportare	trimestriale cumulate									
			<b>A</b>			<b>B</b>														
5102			10	01	17	afara unitatii						23.500	108.000	108.000	23.444	84.556	24.128			
			10	02		Indemnizatii de hrana						52.000	52.000	52.000		52.000				
			10	02	06	Cheltieli salariale in natura						18.000	18.000	18.000		18.000				
			10	02		Vouchere de vacanta						18.000	18.000	18.000		18.000				
			10	03		Contributii						24.000	24.000	24.000		18.341	5.913			
			10	03	07	Contributia asiguratorie pentru munca						5.700	24.000	24.000		18.341	5.913			
			20			TITLUL II BUNURI SI SERVICII						5.700	24.000	24.000		18.341	5.913			
			20	01		Bunuri si servicii						57.100	26.631	26.631		26.631	23.277			
			20	01	01	Furnituri de birou						51.200	20.830	20.830		20.830	19.044			
			20	01	02	Materiale pentru curatenie						1.600	1.585	1.585		1.585	1.585			
			20	01	03	Incalzit, iluminat si forta motrica						100	73	73		73	73			
			20	01	05	Carburanti si lubrifianti						1.500	1.429	1.429		1.429	1.429			
			20	01	06	Piese de schimb						400	369	369		369	369			
			20	01	08	Posta, telecomunicatii, radio, tv, internet						4.500	4.407	4.407		4.407	4.407			
5102			20	01	09	Materiale si prestari de servicii cu caracter functional						15.500	5.453	5.453		5.453	5.453			
5102			20	01	30	Alte bunuri si servicii pentru intretinere si functionare						27.600	7.514	7.514		7.514	5.728			
			20	05		Bunuri de natura obiectelor de inventar						1.600	1.568	1.568		1.568				
			20	05	30	Alte obiecte de inventar						1.600	1.568	1.568		1.568				
			20	06		Deplasari, detasari, transferari						3.100	3.043	3.043		3.043	3.043			
			20	06	01	Deplasari interne, detasari, transferari						3.100	3.043	3.043		3.043	3.043			
			20	13		Pregatire profesionala						700	690	690		690	690			
			20	14		Protectia muncii						500	500	500		500	500			
			20	30		Alte cheltuieli						8.000								



Capi- tol	Sub- capi- tol	Pa- ra- graf	Gru- pa / Titlu	Ar- ti- col	Ali- ne- at	Denumire indicator	Credite de angajament			Credite bugetare			Angajamente legale de platit	Plati efectuate	Angajamente legale de platit	Cheltuieli efective
							1 aprobate la finele perioadei de raportare	2 trimestriale cumulate	3 aprobate la finele perioadei de raportare	4 trimestriale cumulate	5 Angajamente bugetare	6 Angajamente legale				
			A			B										
5602			51	01		Transferuri curente			89.100	18.000	18.000	18.000	18.000	18.000	18.000	18.000
			51	01	15	Transferuri din bugetele locale pentru institutiile de asistenta sociala pentru persoanele cu handicap			89.100	18.000	18.000	18.000	18.000	18.000	18.000	18.000
6000						Partea II-a APARARE, ORDINE PUBLICA SI SIGURANTA NATIONALA			12.000	5.098	5.098	5.098	5.098	5.098	5.098	4.239
			02			ORDINE PUBLICA SI SIGURANTA NATIONALA			12.000	5.098	5.098	5.098	5.098	5.098	5.098	4.239
6102			01			CHELTUIELI CURENTE			12.000	5.098	5.098	5.098	5.098	5.098	5.098	4.000
			20			TITLUL II BUNURI SI SERVICII			12.000	5.098	5.098	5.098	5.098	5.098	5.098	4.000
			20	01		Bunuri si servicii			10.900	4.000	4.000	4.000	4.000	4.000	4.000	4.000
			20	01	30	Alte bunuri si servicii pentru intretinere si functionare			10.900	4.000	4.000	4.000	4.000	4.000	4.000	4.000
6102			20	05		Bunuri de natura obiectelor de inventar			1.100	1.098	1.098	1.098	1.098	1.098	1.098	4.000
			20	05	30	Alte obiecte de inventar			1.100	1.098	1.098	1.098	1.098	1.098	1.098	4.000
			70			CHELTUIELI DE CAPITAL										
			71			TITLUL XIII ACTIVE NEFINANCIARE										
			71	01		Active fixe										239
			71	01	02	Masini, echipamente si mijloace de transport										239
6500						Partea II-a CHELTUIELI SOCIAL-CULTURALE			1.118.820	304.250	233.934	255.044	165.675	89.369	185.769	
			02			INVATAMANT			281.000	141.000	41.791	62.901	32.593	30.308	51.831	
6502						CHELTUIELI CURENTE			281.000	141.000	41.791	62.901	32.593	30.308	51.831	
			01						281.000	141.000	41.791	62.901	32.593	30.308	51.831	44.393



Capi- tol	Sub- capi- tol	Pa- ra- graf	Ar- ti- col	Ab- ne- at	Denumire indicator	Credite de angajament				Angajamente legale	Plati efectuate	Angajamente legale de platit	Cheltuieli efective							
						1		2						3	4	5	6	7	8=6-7	9
						aprobate la finele perioadei de raportare	trimestriale cumulate	aprobate la finele perioadei de raportare	trimestriale cumulate											
<b>A</b>						<b>B</b>														
6502	10				TITLUL I CHELTUIELI DE PERSONAL															
	10	02			Cheltuieli salariale in natura			24.000	6.000	2.890	24.000	2.890	21.110	1.493						
	10	02	05		Transportul la si de la locul de munca			24.000	6.000	2.890	24.000	2.890	21.110	1.493						
	20				TITLUL II BUNURI SI SERVICII			24.000	6.000	2.890	24.000	2.890	21.110	1.493						
	20	01			Bunuri si servicii			180.000	116.000	58.901	58.901	29.703	9.198	42.900						
	20	01	01		Furnituri de birou			143.900	94.200	35.240	35.240	27.614	7.626	40.991						
	20	01	02		Materiale pentru curatenie			1.800	1.500	372	372	332	40	455						
	20	01	03		Incalzit, iluminat si forta motrica			1.900	1.500	502	502	502	502	242						
	20	01	05		Carburanti si lubrifianti			41.000	33.000	4.966	4.966	3.379	1.587	15.159						
	20	01	06		Piese de schimb			27.000	12.000	9.611	9.611	6.342	3.269	6.571						
	20	01	07		Transport			6.000	5.000	2.554	2.554	2.554	2.554	1.419						
	20	01	08		Posta, telecomunicatii, radio, tv, internet			500	500	20	20	20	20	20						
6502	20	01	09		Materiale si prestari de servicii cu caracter functional			5.000	2.000	987	987	987	987	987						
6502	20	01	30		Alte bunuri si servicii pentru intretinere si functionare			39.500	30.000	10.398	10.398	10.190	208	10.308						
6502	20	05			Bunuri de natura obiectelor de inventar			21.200	8.700	5.830	5.830	3.830	2.000	5.830						
	20	05	30		Alte obiecte de inventar			20.000	15.000	2.292	2.292	1.460	832	540						
	20	06			Deplasari, detasari, transferari			20.000	15.000	2.292	2.292	1.460	832	540						
	20	06	01		Deplasari interne, detasari, transferari			7.000	3.000	629	629	629	629	629						
	20	13			Pregatire profesionala			7.000	3.000	629	629	629	629	629						
	20	14			Protectia muncii			4.500	3.000	740	740	740	740	740						
	20	30			Alte cheltuieli			1.600	800											
	20	30	30		Alte cheltuieli cu bunuri si servicii			3.000	800											
	20	30			TITLUL VIII ASISTENTA SOCIALA			3.000	800											
	57							77.000	19.000											

Capi- tol	Sub- capi- tol	Pa- ra- graf	Gru- pa / Titlu	Ar- fi- col	Ali- af	Denumire indicator	Credite de angajament			Credite bugetare			Angajamente legale	Plati efectuate	Angajamente legale de platit	Cheltuieli efective			
							1	2	3	4	5	6					7	8=6-7	9
			<b>A</b>			<b>B</b>													
6502			57	02		Ajutoare sociale													
			57	02	01	Ajutoare sociale in numerar			77.000	19.000									
			57	02	03	Tichiete de cresa si fichete sociale pentru gradinita			37.000	9.000									
6502			70			CHELTUIELI DE CAPITAL			40.000	10.000									
			71			TITLUL XIII ACTIVE NEFINANCIARE													
			71	01		Active fixe											7.438		
			71	01	01	Constructii											7.438		
			71	01	02	Masini, echipamente si mijloace de transport											7.438		
6502			71	01	03	Mobilier, aparatura biroul si alte active corporale											6.750		
6702						CULTURA, RECREERE SI RELIGIE													
			01			CULTURA, RECREERE SI RELIGIE													
			10			CHELTUIELI CURENTE													
			10	01		TITLUL I CHELTUIELI DE PERSONAL													
			10	01	01	Cheltuieli salariale in bani			275.820	26.050	80.073				59.061		21.868		
			10	01	02	Salarii de baza			275.820	26.050	80.073				59.061		21.868		
			10	02		Cheltuieli salariale in natura			77.000	18.000	77.000				59.061		18.795		
			10	02	06	Vouchere de vacanta			73.500	17.600	73.500				55.956		18.382		
			10	03		Contributii			73.500	17.600	73.500				55.956		18.382		
			10	03	07	Contributia asiguratorie pentru munca			1.500		1.500				1.500				
			20			TITLUL II BUNURI SI SERVICII													
			20	01		Bunuri si servicii			2.000	400	2.000				1.605		413		
			20	01	01	Furnituri de birou			2.000	400	2.000				1.605		413		
			20	01	02	Materiale pentru curatenie			45.000	4.050	73				73		73		
									35.750	750									
									490	490									
									260	260									

Capi- fol	Sub- capi- fol	Pa- ra- graf	Gr- pa / Titlu	Ar- ti- col	Ali- ne- ad	Denumire indicator	Credite de angajament			Credite bugetare			Angajamente legale de platit	Plati efectuate	Angajamente legale	- lei-			
							1	2	3	4	5	6					7	8=6-7	9
6702			20	01	30	B	Alte bunuri si servicii pentru intretinere si functionare												
6702			20	05	30		Bunuri de natura obiectelor de inventar	35.000			50								
			20	05	30		Alte obiecte de inventar	2.000			50								
			20	06			Deplasari, detasari, transferari	1.000			1.000				73		73		
			20	06	01		Deplasari interne, detasari, transferari	1.000			1.000				73		73		
			20	11			Carti, publicatii si materiale documentare	4.250			2.250								
6702			20	30			Alte cheltuieli	2.000											
			20	30	01		Reclama si publicitate	2.000											
			58				TITLUL X PROIECTE CU FINANTARE DIN FONDURI EXTERNE NEAMBURSABILE												
			58				CADRULUI FINANCIAR 2014-2020												
6702			58	04			Programe din Fondul European Agricol de Dezvoltare Rurala (FEADR)	103.820											
6702			58	04	01		Finantarea nationala	103.820											
			58	04	02		Finantarea externa nerambursabila	15.920											
			59				TITLUL XI ALTE CHELTUIELI	87.900											
			59	11			Asociatii si fundatii	50.000			4.000				3.000		3.000		
			59	12			Sustinerea cultelor	25.000			4.000				3.000		3.000		
6802							ASIGURARI SI ASISTENTA SOCIALA												
			01				ASIGURARI SI ASISTENTA SOCIALA	562.000			137.200				112.070		112.070		
			57				CHELTUIELI CURENTE	562.000			137.200				112.070		112.070		
			57	02			TITLUL VIII ASISTENTA SOCIALA	562.000			137.200				112.070		112.070		
			57	02			Ajutoare sociale	562.000			137.200				112.070		112.070		
			57	02	01		Ajutoare sociale in numerar	562.000			137.200				112.070		112.070		



Capi- fol	Sub- capitol graf	Pa- ra- graf	Gr- upa / Titlu	Ar- ti- col	Al- ne- at	Denumire indicator	Credite de angajament			Credite bugetare		Angajamente legale	Plafi efectuate	Angajamente legale de plafii	Cheltuieli efective					
							1	2	3	4						5	6	7	8=6-7	9
										aprobat la finele perioadei de raportare	trimestriale cumulate									
			A			B														
7402						transport									91					
						PROTECTIA MEDIULUI														
			01			PROTECTIA MEDIULUI			5.345.000		60.400	60.286	57.000	3.286	59.105					
			20			CHELTUIELI CURENTE			123.000		60.400	60.286	57.000	3.286	58.786					
			20	01		TITLUL II BUNURI SI SERVICII			117.000		57.100	57.000	57.000		57.000					
			20	01	30	Bunuri si servicii			117.000		57.100	57.000	57.000		57.000					
						Alte bunuri si servicii pentru intretinere si functionare			117.000		57.100	57.000	57.000		57.000					
7402			55			TITLUL VII ALTE TRANSFERURI			6.000		3.300	3.286	3.286		1.786					
			55	01		A. Transferuri interne			6.000		3.300	3.286	3.286		1.786					
			55	01	42	Transferuri din bugetul local catre asociatiile de dezvoltare intercomuni- tate			6.000		3.300	3.286	3.286		1.786					
7402			70			CHELTUIELI DE CAPITAL														
			71			TITLUL XIII ACTIVE NEFINANCIARE			5.222.000											
			71	01		Active fixe			5.222.000											
			71	01	01	Constructii			5.222.000						319					
			71	01	02	Masini, echipamente si mijloace de transport			5.222.000						319					
8000																				
	02					Partea V-a ACTIUNI ECONOMICE														
8402						TRANSPORTURI			776.180		84.470	13.641	13.641		14.809					
						TRANSPORTURI			776.180		84.470	13.641	13.641		14.809					
			01			CHELTUIELI CURENTE			676.180		43.970	13.641	13.641		13.641					
			20			TITLUL II BUNURI SI SERVICII			117.580		25.000	13.641	13.641		13.641					
			20	01		Bunuri si servicii			117.580		25.000	13.641	13.641		13.641					

Capi- tol	Sub- capi- tol	Pa- ra- gra- ful	Gru- pa / Titlu	Ar- ti- col	Ali- ne- at	Denumire indicator	Credite de angajament			Credite bugetare		Angajamente legale	Plati efectuate	Angajamente legale de platit	Cheltuieli efective	
							I	2	3	4	5					6
8402			20	01	05	B	Carburanti si lubrifianti			41.580	21.000	10.806	10.806	8=6-7	9	10.806
			20	01	06		Piese de schimb			17.000	1.000					
			20	01	30		Alte bunuri si servicii pentru intretinere si functionare			59.000	3.000	2.835	2.835			2.835
8402			58				TITLUL X PROIECTE CU FINANTARE DIN FONDURI EXTERNE NERAMBURSABILE CADRULUI FINANCIAR 2014-2020			558.600	18.970					
8402			58	04			Programe din Fondul European Agricol de Dezvoltare Rurala (FEADR)			558.600	18.970					
			58	04	01		Finantarea nationala			89.190						
			58	04	02		Finantarea externa nerambursabila			419.750	18.970					
			58	04	03		Cheltuieli neeligibile			49.660						
			70				CHELTUIELI DE CAPITAL			100.000	40.500					1.168
			71				TITLUL XIII ACTIVE NEFINANCIARE			100.000	40.500					1.168
			71	01			Active fixe			100.000	40.500					1.168
			71	01	01		Constructii			100.000	40.500					1.168
			71	01	02		Masini, echipamente si mijloace de transport			100.000	40.500					1.168

Conducatorul compartimentului  
financiar-contabil





Capi- tot	Sub- ra- graf	Pa- pa/ Titlu at	Ar- ti- col	Ali- at	Denumire indicator	Prevederi anuale aprobrate la finele perioadei de raportare		Prevederi bugetare trimestriale cumulate	Drepturi constatate			Incasari realizate	Sfingeri pe alte cai decat incasari	Drepturi constatate de incasat
						1	2		Total, din care:	4	5			
A					B									
0702	02	01			fizice	61.000	16.000	161.093	107.464	53.629	30.002	3.032	128.059	
		02			Impozit si taxa pe teren de la persoane juridice	1.000		47.547	44.483	3.064	17		47.530	
1000		03			Impozitul pe terenul extravilan	94.000	21.820	366.667	268.059	98.608	52.830	5.793	308.044	
1102					A4 IMPOZITE SI TAXE PE BUNURI SI SERVICII	2.485.000	666.000	713.928	118.342	595.586	555.597	2.873	155.458	
		02			SUME DEFALCATE DIN TVA	2.456.000	654.000	529.000		529.000	529.000			
					Sume defalcate din taxa pe valoarea adaugata pentru finantarea cheltui- rilor descentralizate la nivelul comunelor, oraselor, municipiilor, sectoarelor si Municipiului Bucuresti	260.000	135.000	135.000		135.000	135.000			
06					Sume defalcate din taxa pe valoarea adaugata pentru echilibrarea bugetelor locale									
1602					TAXE PE UTILIZAREA BUNURILOR. AUTORIZAREA UTILIZARII BUNURILOR	2.176.000	519.000	394.000		394.000	394.000			
					SAU PE DESFASURAREA DE ACTIVITATI	49.000	12.000	184.928	118.342	66.586	26.597	2.873	155.458	
02					Impozit pe mijloacele de transport	49.000	12.000	169.697	103.111	66.586	26.597	2.873	140.227	
		01			Impozit pe mijloacele de transport detinute de persoane fizice*)									
		02			Impozit pe mijloace de transport detinute persoane de juridice*)	48.000	12.000	131.555	69.123	62.412	25.071	2.837	103.627	
03					Taxe si tarife pentru eliberarea de licente si autorizatii de functionare	1.000		38.162	33.988	4.174	1.526		36.600	
1800	02				A6. ALTE IMPOZITE SI TAXE FISCALE	17.000	5.000	15.231	15.231	4.314	3.751		15.251	
1802					ALTE IMPOZITE SI TAXE FISCALE	17.000	5.000	5.042	728	4.314	3.751		1.291	
								5.042	728	4.314	3.751		1.291	

Capi- tot	Sub- capi- tot	Pa- ra- gra- ful	Gru- pa / titlu col at	Ali- ne- at	Denumire indicator	Prevederi anuale aprobate la finele perioadei de raportare		Prevederi bugetare trimestriale cumulate	Drepturi constatate			Incasari realizate	Stingeri pe alte cai decat incasari	Drepturi constatate de incasat
						I	2		Total, din care:	din anii precedenti	din anul curent			
A					B									
					3=4+5									
1802	50				Alte impozite si taxe	17.000	5.000	5.042	728	4.314	3.751	7	1.291	
2900	02				C. VENITURI NEFISCALE	-110.340	-34.770	907.161	776.853	130.308	26.051	14.483	866.627	
3000					C1. VENITURI DIN PROPRIETATE	15.000	4.000	96.860	19.713	77.147	3.971		92.889	
3002					VENITURI DIN PROPRIETATE	15.000	4.000	96.860	19.713	77.147	3.971		92.889	
	05				Venituri din concesiuni si inchirieri	15.000	4.000	96.860	19.713	77.147	3.971		92.889	
	30				Alte venituri din concesiuni si inchirieri de catre institutiile publice	15.000	4.000	96.860	19.713	77.147	3.971		92.889	
3300	02				C2. VANZARI DE BUNURI SI SERVICII	-125.340	-38.770	810.301	757.140	53.161	22.080	14.483	773.738	
3302					VENITURI DIN PRESTARI DE SERVICII SI ALTE ACTIVITATI	41.000	11.000	88.294	83.785	4.509	5.770	385	82.139	
	08				Venituri din prestari de servicii	38.000	10.000	85.305	83.785	1.520	5.270	385	79.650	
	28				Venituri din recuperarea cheltuielilor de judecata, imputatii si despagubiri	3.000	1.000	2.989		2.989	500		2.489	
3402					VENITURI DIN TAXE ADMINISTRATIVE, ELIBERARI PERMISE	2.000	1.000	3.564		3.564	3.564			
	02				Taxe extrajudiciare de timbru	2.000	1.000	3.564		3.564	3.564			
3502					AMENZI, PENALITATI SI CONFISCARI	41.000	11.000	709.274	668.702	40.572	9.556	14.086	685.632	
	01				Venituri din amenzi si alte sanctiuni aplicate potrivit dispozitiilor legale	41.000	11.000	709.274	668.702	40.572	9.556	14.086	685.632	
	02				Venituri din amenzi si alte sanctiuni aplicate de catre alte institutii de specialitate	41.000	11.000	709.274	668.702	40.572	9.556	14.086	685.632	
3602					DIVERSE VENITURI	3.000	1.000	9.169	4.653	4.516	3.190	12	5.967	
	06				Taxe speciale	3.000	1.000	9.169	4.653	4.516	3.190	12	5.967	
3702					TRANSFERURI VOLUNTARE, ALTELE DECAT SUBVENTIILE	-212.340	-62.770							

Capi- tot	Sub- tot	Pa- graf	Cru- ti- col	Ar- ti- col	Ali- ne- at	Denumire indicator	Prevederi anuale aprobate la finele perioadei de raportare		Prevederi bugetare trimestriale cumulate	Drepturi constatate		Incasari realizate	Stingeri pe alte cai decat incasari	Drepturi constatate de incasat
							1	2		Total, din care:	din anii precedenti			
						<b>B</b>								
3702	03					Varsaminte din sectiunea de functionare pentru finantarea sectiunii de dezvoltare a bugetului local(cu semnul minus)								
4100	02					IV. SUBVENTII	-212.340	-62.770						
4200						SUBVENTII DE LA ALTE NIVELE ALE ADMINISTRATIEI PUBLICE	45.000	1.700	1.632			1.632		
4202						SUBVENTII DE LA BUGETUL DE STAT	45.000	1.700	1.632			1.632		
	34					Subventii pentru acordarea ajutorului pentru incalzirea locuintei cu lemne, carbuni, combustibili petrolieri	45.000	1.700	1.632			1.632		

## TOTAL JUDET

CONTUL DE EXECUTIE AL BUGETULUI LOCAL - CHELTUIELI  
 SECTIUNEA DE FUNCTIONARE  
 31.03.2019

Pag. 1 - lei-

Capi- tol	Sub- pa- ra- graf	Ar- ti- col	Ali- ne- at	Denumire indicator	Credite de angajament			Credite bugetare		Angajamente bugetare	Angajamente legale	Plati efectuate	Angajamente legale de platit	Cheltuieli efective
					1	2	3	4	5					
				<b>B</b>										
5002				TOTAL CHELTUIELI			3.036.660	785.750	1.584.127	1.605.237	598.889	1.006.348	621.413	
	01			CHELTUIELI CURENTE			3.036.660	785.750	1.584.127	1.605.237	598.889	1.006.348	621.413	
	10			TITLUL I CHELTUIELI DE PERSONAL			1.286.000	298.200	1.264.890	1.286.000	288.948	997.052	302.629	
	20			TITLUL II BUNURI SI SERVICII			873.580	299.050	175.894	175.894	166.598	9.296	175.441	
	50			TITLUL V FONDURI DE REZERVA			65.980							
	51			TITLUL VI TRANSFERURI INTRE UNITATI ALE ADMINISTRATIEI PUBLICE			89.100	18.000	18.000	18.000	18.000		18.000	
	57			TITLUL VIII ASISTENTA SOCIALA			639.000	156.200	112.070	112.070	112.070		112.070	
	59			TITLUL XI ALTE CHELTUIELI			83.000	14.300	13.273	13.273	13.273		13.273	
5100 02				Partea I-a SERVICII PUBLICE GENERALE			1.564.080	346.600	1.183.904	1.183.904	310.098	873.806	320.257	
5102				AUTORITATI PUBLICE SI ACTIUNI EXTERNE			1.409.000	328.600	1.165.904	1.165.904	292.098	873.806	302.257	
	01			CHELTUIELI CURENTE			1.409.000	328.600	1.165.904	1.165.904	292.098	873.806	302.257	
	10			TITLUL I CHELTUIELI DE PERSONAL			1.129.000	261.200	1.129.000	1.129.000	255.194	873.806	268.707	
	10 01			Cheltuieli salariale in bani			1.087.000	255.500	1.087.000	1.087.000	249.535	837.465	262.794	
	10 01 01			Salarii de baza			920.000	230.000	920.000	920.000	224.439	695.561	236.965	
	10 01 06			Alte sporuri			7.000	2.000	7.000	7.000	1.652	5.348	1.701	
	10 01 12			Indemnizatii platite unor persoane din afara unitatii			108.000	23.500	108.000	108.000	23.444	84.556	24.128	
	10 01 17			Indemnizatii de hrana			52.000		52.000	52.000		52.000		
	10 02			Cheltuieli salariale in natura			18.000	18.000	18.000	18.000		18.000		
	10 02 06			Vouchere de vacanta			18.000	18.000	18.000	18.000		18.000		
	10 03			Contributii			24.000	5.700	24.000	24.000	5.659	18.341	5.913	
	10 03 07			Contributia asiguratorie pentru munca			24.000	5.700	24.000	24.000	5.659	18.341	5.913	
	20			TITLUL II BUNURI SI SERVICII			247.000	57.100	26.631	26.631	26.631		23.277	
	20 01			Bunuri si servicii			201.000	51.200	20.830	20.830	20.830		19.044	
	20 01 01			Furnituri de birou			14.000	1.600	1.585	1.585	1.585		1.585	

Capi- tol	Pa- ra- graf	Ar- ti- col	Ali- ne- at	Denumire indicator	Credite de angajament		Credite bugetare		Angajamente legale de platit	Plati efectuate	Angajamente legale	Cheltuieli efective	
					aprobate la finele perioadei de raportare	trimestriale cumulate	aprobate la finele perioadei de raportare	trimestriale cumulate					
A				B	1	2	3	4	5	6	7	8=6-7	9
	20	01	02	Materiale pentru curatenie			3.000	100	73	73	73	73	
	20	01	03	Incalzit, iluminat si forta motrica			18.000						
	20	01	05	Carburanti si lubrifianti			6.000	1.500	1.429	1.429	1.429	1.429	1.429
	20	01	06	Piese de schimb			6.000	400	369	369	369	369	369
	20	01	08	Posta, telecomunicatii, radio, tv, internet			22.000	4.500	4.407	4.407	4.407	4.407	4.407
	20	01	09	Materiale si prestari de servicii cu caracter functional			44.000	15.500	5.453	5.453	5.453	5.453	5.453
	20	01	30	Alte bunuri si servicii pentru intretinere si functionare			88.000	27.600	7.514	7.514	7.514	7.514	7.514
	20	05		Bunuri de natura obiectelor de inventar			8.000	1.600	1.568	1.568	1.568	1.568	1.568
	20	05	30	Alte obiecte de inventar			8.000	1.600	1.568	1.568	1.568	1.568	1.568
	20	06		Deplasari, detasari, transferari			20.000	3.100	3.043	3.043	3.043	3.043	3.043
	20	06	01	Deplasari interne, detasari, transferari			20.000	3.100	3.043	3.043	3.043	3.043	3.043
	20	13		Pregatire profesionala			7.000	700	690	690	690	690	690
	20	14		Protectia muncii			3.000	500	500	500	500	500	500
	20	30		Alte cheltuieli			8.000						
	20	30	01	Reclama si publicitate			8.000						
	59			TITLUL XI ALTE CHELTUIELI			33.000	10.300	10.273	10.273	10.273	10.273	10.273
	59	11		Asociatii si fundatii			33.000	10.300	10.273	10.273	10.273	10.273	10.273
5402	01			ALTE SERVICII PUBLICE GENERALE CHELTUIELI CURENTE			65.980						
	50			TITLUL V FONDURI DE REZERVA			65.980						
	50	04		Fond de rezerva bugetara la dispozitia autoritatilor locale			65.980						
				TRANSFERURI CU CARACTER GENERAL INTRE			65.980						

Capi- tol	Sub- capi- tol	Pa- ra- graf	Gr- pa / Titlu col	Ali- ne- at	Denumire indicator	Credite de angajament		Credite bugetare		Angajamente legale	Plati efectuate	Angajamente legale de platit	Cheltuieli efective
						1	2	3	4				
			<b>A</b>		<b>B</b>								
5602			01		DIFERITE NIVELE ALE ADMINISTRATIEI			89.100	18.000	18.000	18.000	18.000	18.000
			51		CHELTUIELI CURENTE			89.100	18.000	18.000	18.000	18.000	18.000
			51	01	TITLUL VI TRANSFERURI INTRE UNITATI ALE			89.100	18.000	18.000	18.000	18.000	18.000
			51	01	ADMINISTRATIEI PUBLICE			89.100	18.000	18.000	18.000	18.000	18.000
			51	01	Transferuri curente			89.100	18.000	18.000	18.000	18.000	18.000
			51	01	Transferuri din bugetele locale pentru			89.100	18.000	18.000	18.000	18.000	18.000
			51	01	institutiile de asistenta sociala pentru			89.100	18.000	18.000	18.000	18.000	18.000
			51	01	persoanele cu handicap			89.100	18.000	18.000	18.000	18.000	18.000
6000	02				Partea II-a APARARE, ORDINE PUBLICA SI								
					SIGURANTA NATIONALA			12.000	5.098	5.098	5.098	5.098	4.000
					ORDINE PUBLICA SI SIGURANTA NATIONALA			12.000	5.098	5.098	5.098	5.098	4.000
			01		CHELTUIELI CURENTE			12.000	5.098	5.098	5.098	5.098	4.000
			20		TITLUL II BUNURI SI SERVICII			12.000	5.098	5.098	5.098	5.098	4.000
			20	01	Bunuri si servicii			10.900	4.000	4.000	4.000	4.000	4.000
			20	01	Alte bunuri si servicii pentru			10.900	4.000	4.000	4.000	4.000	4.000
			20	01	intretinere si functionare			1.100	1.098	1.098	1.098	1.098	98
			20	05	Bunuri de natura obiectelor de inventar			1.100	1.098	1.098	1.098	1.098	98
			20	05	Alte obiecte de inventar			1.100	1.098	1.098	1.098	1.098	98
			20	05	Partea III-a CHELTUIELI SOCIAL-CULTURALE			1.015.000	304.250	255.044	165.675	89.369	178.331
			6500	02	INVATAMANT			281.000	141.000	62.901	32.593	30.308	44.393
			6502		CHELTUIELI CURENTE			281.000	141.000	62.901	32.593	30.308	44.393
			10		TITLUL I CHELTUIELI DE PERSONAL			24.000	6.000	24.000	2.890	2.890	1.493
			10	02	Cheltuieli salariale in natura			24.000	6.000	24.000	2.890	2.890	1.493
			10	02	Transportul la si de la locul de munca			24.000	6.000	24.000	2.890	2.890	1.493
			20		TITLUL II BUNURI SI SERVICII			180.000	116.000	38.901	29.703	9.198	42.900
			20	01	Bunuri si servicii			143.900	94.200	35.240	27.614	7.626	40.991

Capi- tol	Sub- capi- tol	Pa- ra- graf	Gru- pa / Titlu	Ar- ti- col	Ab- ne- at	Denumire indicator	Credite de angajament			Credite bugetare			Angajamente legale bugetare	Angajamente legale	Plati efectuate	Angajamente legale de platit	Cheltuieli efective
							1	2	3	4	5	6					
			A			B											
			20	01	01	Furnituri de birou			1.800		372	372	372	332	40	455	
			20	01	02	Materiale pentru curatenie			1.900		502	502	502	502	502	242	
			20	01	03	Incalzit, iluminat si forta motrica			41.000		4.966	4.966	4.966	3.379	1.587	15.159	
			20	01	05	Carburanti si lubrifianti			27.000		9.611	9.611	9.611	6.342	3.269	6.371	
			20	01	06	Piese de schimb			6.000		2.554	2.554	2.554	2.554	20	1.419	
			20	01	07	Transport			500		20	20	20	20	20	20	
			20	01	08	Posta, telecomunicatii, radio, tv, internet			5.000		987	987	987	987	987	987	
			20	01	09	Materiale si prestari de servicii cu caracter functional			39.500		10.398	10.398	10.398	10.190	208	10.308	
			20	01	30	Alte bunuri si servicii pentru intretinere si functionare			21.200		8.700	8.700	8.700	3.830	2.000	5.830	
			20	05	30	Bunuri de natura obiectelor de inventar			20.000		15.000	15.000	15.000	1.460	832	540	
			20	05	30	Alte obiecte de inventar			20.000		15.000	15.000	15.000	1.460	832	540	
			20	06	06	Deplasari, detasari, transferari			7.000		3.000	3.000	3.000	629	629	629	
			20	06	01	Deplasari interne, deplasari, transferari			7.000		3.000	3.000	3.000	629	629	629	
			20	13		Pregatire profesionala			4.500		740	740	740	740	740	740	
			20	14		Protectia muncii			1.600		800	800	800	800	800	800	
			20	30		Alte cheltuieli			3.000		3.000	3.000	3.000	3.000	3.000	3.000	
			20	30	30	Alte cheltuieli cu bunuri si servicii			77.000		19.000	19.000	19.000	19.000	19.000	19.000	
			57			TITLUL VIII ASISTENTA SOCIALA			77.000		19.000	19.000	19.000	19.000	19.000	19.000	
			57	02		Ajutoare sociale			77.000		19.000	19.000	19.000	19.000	19.000	19.000	
			57	02	01	Ajutoare sociale in numerar			37.000		9.000	9.000	9.000	9.000	9.000	9.000	
			57	02	03	Tichete de cresa si tichete sociale pentru gradinita			40.000		10.000	10.000	10.000	10.000	10.000	10.000	
						CULTURA, RECREERE SI RELIGIE			172.000		80.073	80.073	80.073	21.012	59.061	21.868	



Capi- tol	Sub- capi- tol	Pa- ra- graf	Gr- pa / Titlu	Ar- ti- col	Ali- ne- at	Denumire indicator	Credite de angajament			Credite bugetare		Angajamente legale	Plati efectuate	Angajamente legale de platit	Cheltuieli efective	
							1	2	3	4	5					6
<b>B</b>																
<b>A</b>																
	01					CHELTUIELI CURENTE										
	10					TITLUL I CHELTUIELI DE PERSONAL										
	10	01				Cheltuieli salariale in bani			172.000	26.050	80.073	21.012	59.061	21.868		
	10	01	01			Salarii de baza			77.000	18.000	77.000	17.939	59.061	18.795		
	10	02				Cheltuieli salariale in natura			73.500	17.600	73.500	17.544	55.956	18.382		
	10	02	06			Vouchere de vacanta			73.500	17.600	73.500	17.544	55.956	18.382		
	10	03				Contributii			1.500	1.500	1.500		1.500			
	10	03	07			Contributia asiguratorie pentru munca			1.500	1.500	1.500		1.500			
	20					TITLUL II BUNURI SI SERVICII			2.000	400	2.000	395	1.605	413		
	20	01				Bunuri si servicii			2.000	400	2.000	395	1.605	413		
	20	01	01			Furnituri de birou			45.000	4.050	73	73		73		
	20	01	02			Materiale pentru curatenie			35.750	750						
	20	01	30			Alte bunuri si servicii pentru intretinere si functionare			490	490						
	20	05				Bunuri de natura obiectelor de inventar			260	260						
	20	05	30			Alte obiecte de inventar			35.000							
	20	06				Deplasari, detasari, transferari			2.000	50						
	20	06	01			Deplasari interne, detasari, transferari			2.000	50						
	20	11				Carti, publicatii si materiale documentare			1.000	1.000	73	73		73		
	20	30				Alte cheltuieli			1.000	1.000	73	73		73		
	20	30	01			Reclama si publicitate			4.250	2.250						
	59					TITLUL XI ALTE CHELTUIELI			2.000							
	59	11				Asociatii si fundatii			50.000	4.000	3.000	3.000		3.000		
	59	12				Sustinerea cultelor			25.000	4.000	3.000	3.000		3.000		
						ASIGURARI SI ASISTENTA SOCIALA			25.000		112.070	112.070		112.070		
									562.000	137.200	112.070	112.070		112.070		



Capi- tol	Sub- capi- tol	Pa- ra- graf	Gru- pa / Titlu	Ar- ti- col	Ali- ne- at	Denumire indicator	Credite de angajament		Credite bugetare		Angajamente legale	Angajamente bugetare	Plati efectuate	Angajamente legale de platit	Cheltuieli efective	
							aprobate la finele perioadei de raportare	trimestriale cumulate	aprobate la finele perioadei de raportare	trimestriale cumulate						
A							1	2	3	4	5	6	7	8=6-7	9	
B																
	20	01				Bunuri si servicii			117.000	57.100	57.000	57.000	57.000	57.000	57.000	
	20	01	30			Alte bunuri si servicii pentru intretinere si functionare			117.000	57.100	57.000	57.000	57.000	57.000	57.000	
8000	02					Partea V-a ACTIUNI ECONOMICE			117.580	25.000	13.641	13.641	13.641	13.641	13.641	
8402		01				TRANSPORTURI			117.580	25.000	13.641	13.641	13.641	13.641	13.641	
		20				CHELTUIELI CURENTE			117.580	25.000	13.641	13.641	13.641	13.641	13.641	
		20				TITLUL II BUNURI SI SERVICII			117.580	25.000	13.641	13.641	13.641	13.641	13.641	
	20	01				Bunuri si servicii			41.580	21.000	10.806	10.806	10.806	10.806	10.806	
	20	01	05			Carburanti si lubrifianti			17.000	1.000						
	20	01	06			Piese de schimb										
	20	01	30			Alte bunuri si servicii pentru intretinere si functionare			59.000	3.000	2.835	2.835	2.835	2.835	2.835	
9902 96																118.149

Conducatorul compartimentului  
financiar-contabil

Conducatorul institutiei,



CONTUL DE EXECUTIE AL BUGETULUI LOCAL - VENITURI  
SECTIUNEA DE DEZVOLTARE  
31.03.2019

Capi- tol	Sub- capi- tol	Pa- ra- graf	Ar- pa / Titlu	Ali- ne- at	Denumire indicator	Prevederi		Drepturi constatate		Incasari realizate	Stingeri pe alte cai decat incasari	Drepturi constatate de incasat	
						anuale aprobate la finele perioadei de raportare	Prevederi bugetare trimestriale cumulate	Total, din care:	din anii precedenti				din anul curent
A						1	2	3=4+5	4	5	6	7	8=3-6-7
B													
0001	02	TOTAL VENITURI-BUGET LOCAL				10.987.550	62.770	193	193	193			
0002		I. VENITURI CURENTE				212.340	62.770						
2900		C. VENITURI NEFISCALE				212.340	62.770						
3300		C2. VANZARI DE BUNURI SI SERVICII				212.340	62.770						
3702		TRANSFERURI VOLUNTARE, ALTELE DECAT SUBVENTIILE				212.340	62.770						
04		Varsaminte din sectiunea de functionare				212.340	62.770						
3900	02	II. VENITURI DIN CAPITAL											
3902		VENITURI DIN VALORIFICAREA UNOR BUNURI											
03		Venituri din vanzarea locuintelor construite din fondurile statului						193	193	193			
4100	02	IV SUBVENTII				10.444.000							
4200		SUBVENTII DE LA ALTE NIVELE ALE ADMINISTRATIEI PUBLICE				10.444.000							
4202		SUBVENTII DE LA BUGETUL DE STAT				10.444.000							
65		Finantarea Programului National de Dezvoltare Locala				10.444.000							
4802		SUME PRIMITE DE LA UE/ALTI DONATORI IN CONTUL PLATILOR EFECTUATE SI PREFINANATARI AFERENTE CADRULUI FINANCIAR 2014-2020				331.210							
01		Fondul European de Dezvoltare Regionala(FEDR)				253.830							
03		Prefinantare				253.830							
04		Fondul European Agricol de Dezvoltare Rurala (FEADR)				77.380							
01		Suma primite in contul platilor efectuate in anul curent				77.380							



Capi- tol	Sub- capi- tol	Pa- ra- graf	Gru- pa / Titlu	Ar- fi- col	Ali- ne- at	Denumire indicator	Credite de angajament		Credite bugetare		Angajamente legale	Plati efectuate	Angajamente legale de platit	Cheltuieli efective	
							aprobate la finele perioadei de raportare	trimestriale cumulate	aprobate la finele perioadei de raportare	trimestriale cumulate					
			<b>A</b>			<b>B</b>	<b>1</b>	<b>2</b>	<b>3</b>	<b>4</b>	<b>5</b>	<b>6</b>	<b>7</b>	<b>8=6-7</b>	<b>9</b>
			71	01	02	Masini, echipamente si mijloace de transport									
6500	02					Partea III-a CHELTUIELI SOCIAL-CULTURALE									239
6502						INVATAMANT			103.820						7.438
			70			CHELTUIELI DE CAPITAL									7.438
			71			TITLUL XIII ACTIVE NEFINANCIARE									7.438
			71	01		Active fixe									7.438
			71	01	01	Constructii									7.438
			71	01	02	Masini, echipamente si mijloace de transport									7.438
			71	01	03	Mobilier, aparatura birotica si alte active corporale									42
6702						CULTURA, RECREERE SI RELIGIE			103.820						6.750
			01			CHELTUIELI CURENTE			103.820						646
			58			TITLUL X PROIECTE CU FINANTARE DIN FONDURI EXTERNE NERAMBURSABILE									
						CADRULUI FINANCIAR 2014-2020									
			58	04		Programe din Fondul European Agricol de Dezvoltare Rurala (FEADR)									
			58	04	01	Finantarea nationala			103.820						
			58	04	02	Finantarea externa nerambursabila			15.920						
7000	02					Partea IV-a SERVICII SI DEZVOLTARE PUBLICA, LOCUINTE, MEDIU SI APE									
						LOCUINTE, SERVICII SI DEZVOLTARE PUBLICA									
7002			70			CHELTUIELI DE CAPITAL			10.450.000	3.300	3.286	3.286		3.286	2.196
			71			TITLUL XIII ACTIVE NEFINANCIARE			5.222.000						91
									5.222.000						91
									5.222.000						91

Pag. 3 - lei-

Capi- tol	Sub- capi- tol	Pa- ra- graf	Gru- pa / Titlu col	Ar- ti- col	Ali- ne- at	Denumire indicator	Credite de angajament		Credite bugetare		Angajamente legale	Plati efectuate	Angajamente legale de platit	Cheltuieli efective
							1	2	3	4				
			<b>A</b>			<b>B</b>								
			71	01		Active fixe								91
			71	01	01	Constructii			5.222.000					
			71	01	02	Masini, echipamente si mijloace de transport			5.222.000					
7402			01			PROTECTIA MEDIULUI			3.286	3.286	3.286		3.286	91
			55			CHELTUIELI CURENTE			6.000	3.286	3.286		3.286	2.105
			55	01		TITLUL VII ALTE TRANSFERURI			6.000	3.286	3.286		3.286	1.786
			55	01		A. Transferuri interne			6.000	3.286	3.286		3.286	1.786
			55	01	42	Transferuri din bugetul local catre asociatiile de dezvoltare intercomuni- tate			6.000	3.286	3.286		3.286	1.786
			70			CHELTUIELI DE CAPITAL								
			71			TITLUL XIII ACTIVE NEFINANCIARE			5.222.000				3.286	1.786
			71	01		Active fixe			5.222.000					319
			71	01	01	Constructii			5.222.000					319
			71	01	02	Masini, echipamente si mijloace de transport			5.222.000					319
8000	02					Partea V-a ACTIUNI ECONOMICE			658.600	59.470				319
8402						TRANSPORTURI			658.600	59.470				1.168
			01			CHELTUIELI CURENTE			558.600	18.970				1.168
			58			TITLUL X PROIECTE CU FINANTARE DIN FONDURI EXTERNE NERAMBURSABILE								
			58	04		CADRULUI FINANCIAR 2014-2020			558.600	18.970				
						Programe din Fondul European Agricol de Dezvoltare Rurala (FEADR)			558.600	18.970				
			58	04	01	Finantarea nationala			89.190					



Capi- tol	Sub- capi- tol	Pa- ra- graf	Gru- pa / Titlu	Ar- ti- col	Ali- ne- at	Denumire indicator	Credite de angajament		Credite bugetare		Angajamente legale	Plati efectuate	Angajamente legale de platit	Cheltuieli efective
							1	2	3	4				
	A					B								
	58	04	02			Finantarea externa nerambursabila			419.750	18.970				
	58	04	03			Cheltuieli neeligibile			49.660					1.168
	70					CHELTUIELI DE CAPITAL			100.000	40.500				1.168
	71					TITLUL XIII ACTIVE NEFINANCIARE			100.000	40.500				1.168
	71	01				Active fixe			100.000	40.500				
	71	01	01			Constructii			100.000	40.500				
	71	01	02			Masini, echipamente si mijloace de transport			100.000	40.500				
9902	97					excedent/deficit - sect dezv			-267.870					193

Conducatorul institutiei,

Conducatorul compartimentului  
financiar-contabil





Capi- tol	Sub- capi- tol	Pa- ra- graf	Gru- pa / Titlu	Ar- ti- col	Ali- ne- af	Denumire indicator	Credite de angajament				Credite bugetare			Angajamente legale de platit	Plati efectuate	Angajamente legale	Cheltuieli efective		
							1	2	3	4	5	6	7					8=6-7	9
			<b>A</b>			<b>B</b>													
			71	01	02	Masini, echipamente si mijloace de transport													
6500	02					Partea III-a CHELTUIELI SOCIAL-CULTURALE													
6502						INVAZAMANT				103.820							239		
			70			CHELTUIELI DE CAPITAL											7.438		
			71			TITLUL XIII ACTIVE NEFINANCIARE											7.438		
			71	01		Active fixe											7.438		
			71	01	01	Constructii											7.438		
			71	01	02	Masini, echipamente si mijloace de transport											7.438		
			71	01	03	Mobilier, aparatura birotica si alte active corporale											42		
6702						CULTURA, RECREERE SI RELIGIE				103.820							6.750		
			01			CHELTUIELI CURENTE				103.820									
			58			TITLUL X PROIECTE CU FINANTARE DIN FONDURI EXTERNE NERAMBURSABILE													
						CADRULUI FINANCIAR 2014-2020				103.820									
			58	04		Programe din Fondul European Agricol de Dezvoltare Rurala (FEADR)				103.820									
			58	04	01	Finantarea nationala				15.920									
			58	04	02	Finantarea externa nerambursabila				87.900									
7000	02					Partea IV-a SERVICII SI DEZVOLTARE PUBLICA. LOCUINTE, MEDIU SI APE													
7002						LOCUINTE, SERVICII SI DEZVOLTARE PUBLICA													
			70			CHELTUIELI DE CAPITAL				10.450.000							2.196		
			71			TITLUL XIII ACTIVE NEFINANCIARE				5.222.000							91		
										5.222.000							91		
										5.222.000							91		
										3.286							91		
										3.286							91		
										3.286							91		



Capi- tol	Sub- capi- tol	Pa- ra- graf	Gru- pa / Titlu	Ar- fi- col	Ali- ne- at	Denumire indicator	Credite de angajament		Credite bugetare			Angajamente legale	Plati efectuate	Angajamente legale de platit	Cheltuieli efective		
							1 aprobat la finele perioadei de raportare	2 trimestriale cumulate	3 aprobat la finele perioadei de raportare	4 trimestriale cumulate	5 Angajamente bugetare					6	7
A						B											
	58	04	02			Finantarea externa nerambursabila			419.750	18.970							
	58	04	03			Cheltuieli neeligibile			49.660								
	70					CHELTUIELI DE CAPITAL			100.000	40.500						1.168	
	71					TITLUL XIII ACTIVE NEFINANCIARE			100.000	40.500						1.168	
	71	01	01			Active fixe			100.000	40.500						1.168	
	71	01	01			Constructii			100.000	40.500							
	71	01	02			Masini, echipamente si mijloace de transport			100.000	40.500							
9902	97					excedent/deficit sect de zv			-267.870								193



Conducatorul compartimentului  
financiar-contabil

Capi-Sub- tol capi- tol	Pa- ra- graf	Gru- pa / Titlu	Ar- ti- col	Ali- ne- at	Denumire indicator	Prevederi bugetare anuale aprobrate la finele perioadei de raportare	Prevederi bugetare trimestriale cumulate	Drepturi constatate			Incasari realizate	Stingeri pe alte cai decat incasari	Drepturi constatate de incasat	
								Total, din care:	din anii precedenti	din anul curent				
A						I	2	3=4+5	4	5	6	7	8=3-6-7	
0001	10				<b>B</b>									
					TOTAL VENITURI-VENTURI PROPRII,SUBVENTII	11.720	11.720	3=4+5	4	5	6	7	8=3-6-7	
0002					I. VENITURI CURENTE	11.720	11.720							
2900					C. VENITURI NEFISCALE	11.720	11.720							
3000					C.I. VENITURI DIN PROPRIETATE	11.720	11.720							
3010					VENITURI DIN PROPRIETATE	11.720	11.720							
05					Venituri din concesiuni si inchirieri	2.280	2.280							
				30	Alte venituri din concesiuni si inchirieri de catre institutiile publice	2.280	2.280							
3010					Alte venituri din proprietate	9.440	9.440							





Capi- tol	Sub- capi- tol	Pa- ra- graf	Gru- pa / Titlu	Ar- ti- col	Ali- ne- at	Denumire indicator	Credite de angajament		Credite bugetare		Angajamente legale	Plati efectuate	Angajamente legale de platit	Chelt efec
							1	2	3	4				
			A			B								
5010						TOTAL CHELTUIELI DIN VENITURI PROPRII SI SUBVENTII							8-6-7	
			01			CHELTUIELI CURENTE			37.440	37.440				
			20			TITLUL II BUNURI SI SERVICII INVATAMANT			37.440	37.440				
6510			01			CHELTUIELI CURENTE			9.440	9.440				
			20			TITLUL II BUNURI SI SERVICII			9.440	9.440				
			20	01		Bunuri si servicii			9.440	9.440				
			20	01	09	Materiale si prestari de servicii cu caracter functional			9.440	9.440				
8310						AGRICULTURA, SILVICULTURA, SI VANATOARE			9.440	9.440				
			01			CHELTUIELI CURENTE			28.000	28.000				
			20			TITLUL II BUNURI SI SERVICII			28.000	28.000				
			20	01		Bunuri si servicii			28.000	28.000				
			20	01	30	Alte bunuri si servicii pentru intretinere si functionare			28.000	28.000				

Conducatorul institutiei,

Conducatorul compartimentului  
financiar-contabil

CONTUL DE EXECUȚIE AL INSTITUTIILOR PUBLICE FINANȚATE  
DIN VENITURI PROPRII ȘI SUBVENȚII DIN BUGETUL LOCAL - VENITURI  
31.03.2019.

Pag. 1 -lei-

Capi- tol	Sub- capi- tol	Pa- ra- graf	Gru- pa / Titlu	Ali- ne- at	Denumire indicator	Prevederi bugetare anuale aprobrate la finele perioadei de raportare	Prevederi bugetare trimestriale cumulate	Drepturi constatate		Incasari realizate	Stingeri pe alte cai decat incasari	Drepturi constatate de incasat	
								Total, din care:	din anii precedenti				
A					B	1	2	3=4+5	4	5	6	7	8=3-6-7
0001	10				TOTAL VENITURI-VENITURI PROPRIL,SUBVENȚII	11.720	11.720	3=4+5	4	5	6	7	8=3-6-7
0002					I. VENITURI CURENTE	11.720	11.720						
2900					C. VENITURI NEFISCALE	11.720	11.720						
3000					C1. VENITURI DIN PROPRIETATE	11.720	11.720						
3010					VENITURI DIN PROPRIETATE	11.720	11.720						
05					Venituri din concesiuni și închirieri	2.280	2.280						
30					Alte venituri din concesiuni și închirieri de către institutiile publice	2.280	2.280						
50					Alte venituri din proprietate	9.440	9.440						

DETALIEREA CHELTUIELILOR  
INSTITUTIIL PUBLICE FINANTATE DIN VENITURI PROPRII  
SI SUBVENTII DIN BUGETUL LOCAL  
SECTIUNEA DE FUNCTIONARE  
31.03.2019.

Capi- tol	Sub- capi- tol	Pa- ra- graf	Cru- pa / Titlu	Ar- ti- col	Ali- ne- at	Denumire indicator	Credite de angajament			Credite bugetare			Angajamente legale	Plati efectuate	Angajamente legale de platit	Pag. 1 - lei-	Cheltuieli efective			
							1	2	3	4	5	6						7	8=6-7	9
5010						<b>B</b>														
						TOTAL CHELTUIELI DIN VENITURI PROPRII SI SUBVENTII														
			01			CHELTUIELI CURENTE			37.440		37.440									
			20			TITLUL II BUNURI SI SERVICII			37.440		37.440									
						INVATAMANT			37.440		37.440									
6510			01			CHELTUIELI CURENTE			9.440		9.440									
			20			TITLUL II BUNURI SI SERVICII			9.440		9.440									
			20	01		Bunuri si servicii			9.440		9.440									
			20	01	09	Materiale si prestari de servicii cu caracter functional			9.440		9.440									
8310						AGRICULTURA, SILVICULTURA, SI VANATOARE			9.440		9.440									
			01			CHELTUIELI CURENTE			28.000		28.000									
			20			TITLUL II BUNURI SI SERVICII			28.000		28.000									
			20	01		Bunuri si servicii			28.000		28.000									
			20	01	30	Alte bunuri si servicii pentru intretinere si functionare			28.000		28.000									
9910						excedent/deficit sect func			28.000		28.000									
									-25.720		-25.720									



Conducătorul compartimentului  
financiar-contabil

## Balanta analitica si sintetica MARTIE 2019

Cont	Denumire	Sold Inc An Debit	Sold Inc An Credit	Rulaj Cumulat Debit	Rulaj Cumulat Credit	Sume Cumulate Debit	Sume Cumulate Credit	Sold Final Debit	Sold Final Credit	Cont
103	Fondul bunurilor care a	0.00	28,786,370.55	0.00	0.00	0.00	28,786,370.55	0.00	28,786,370.55	103
10300	Fondul bunurilor care a	0.00	28,786,370.55	0.00	0.00	0.00	28,786,370.55	0.00	28,786,370.55	10300
1030000	Fondul bunurilor care a	0.00	28,786,370.55	0.00	0.00	0.00	28,786,370.55	0.00	28,786,370.55	1030000
1030000.02.A	Fondul bunurilor care a	0.00	28,786,370.55	0.00	0.00	0.00	28,786,370.55	0.00	28,786,370.55	1030000.02.A
104	Fondul bunurilor care a	0.00	790,224.66	0.00	0.00	0.00	790,224.66	0.00	790,224.66	104
10401	Fondul bunurilor care a	0.00	790,224.66	0.00	0.00	0.00	790,224.66	0.00	790,224.66	10401
1040101	Fondul bunurilor care a	0.00	790,224.66	0.00	0.00	0.00	790,224.66	0.00	790,224.66	1040101
1040101.02.A	Fondul bunurilor care a	0.00	790,224.66	0.00	0.00	0.00	790,224.66	0.00	790,224.66	1040101.02.A
105	Rezerve din reevaluare	0.00	26,742.29	0.00	0.00	0.00	26,742.29	0.00	26,742.29	105
10502	Rezerve din reevaluare	0.00	15,375.21	0.00	0.00	0.00	15,375.21	0.00	15,375.21	10502
1050200	Rezerve din reevaluare	0.00	15,375.21	0.00	0.00	0.00	15,375.21	0.00	15,375.21	1050200
1050200.02.A	Rezerve din reevaluare	0.00	15,375.21	0.00	0.00	0.00	15,375.21	0.00	15,375.21	1050200.02.A
10503	Rezerve din reevaluare	0.00	10,738.23	0.00	0.00	0.00	10,738.23	0.00	10,738.23	10503
1050300	Rezerve din reevaluare	0.00	10,738.23	0.00	0.00	0.00	10,738.23	0.00	10,738.23	1050300
1050300.02.A	Rezerve din reevaluare	0.00	10,738.23	0.00	0.00	0.00	10,738.23	0.00	10,738.23	1050300.02.A
10504	Rezerve din reevaluare	0.00	628.85	0.00	0.00	0.00	628.85	0.00	628.85	10504
1050400	Rezerve din reevaluare	0.00	628.85	0.00	0.00	0.00	628.85	0.00	628.85	1050400
1050400.02.A	Rezerve din reevaluare	0.00	628.85	0.00	0.00	0.00	628.85	0.00	628.85	1050400.02.A
117	Rezultatul reportat	0.00	20,610,671.28	17,897,583.09	221,336.04	17,897,583.09	20,832,007.32	0.00	2,934,424.23	117
11700	Rezultatul reportat	0.00	20,610,671.28	17,897,583.09	221,336.04	17,897,583.09	20,832,007.32	0.00	2,934,424.23	11700
1170000	Rezultatul reportat	0.00	20,610,671.28	17,897,583.09	221,336.04	17,897,583.09	20,832,007.32	0.00	2,934,424.23	1170000
1170000.02.A	Rezultatul reportat	0.00	20,562,714.51	17,896,576.05	219,117.04	17,896,576.05	20,781,831.55	0.00	2,885,255.50	1170000.02.A
1170000.02.E	Rezultatul reportat	0.00	47,956.77	1,007.04	2,219.00	1,007.04	50,175.77	0.00	49,168.73	1170000.02.E
121	Rezultatul patrimonial	17,676,247.05	0.00	649,906.42	18,610,693.65	18,328,372.47	18,612,912.65	0.00	284,540.18	121
12100	Rezultatul patrimonial	17,676,247.05	0.00	649,906.42	18,610,693.65	18,328,372.47	18,612,912.65	0.00	284,540.18	12100
1210000	Rezultatul patrimonial	17,676,247.05	0.00	649,906.42	18,610,693.65	18,328,372.47	18,612,912.65	0.00	284,540.18	1210000
1210000.02.A	Rezultatul patrimonial	17,677,459.01	0.00	647,519.58	18,609,686.61	18,324,978.59	18,609,686.61	0.00	284,708.02	1210000.02.A

1



## Balanta analitica si sintetica MARTIE 2019

Cont	Denumire	Sold Inc An Debit	Sold Inc An Credit	Rulaj Cumulat Debit	Rulaj Cumulat Credit	Sume Cumulate Debit	Sume Cumulate Credit	Sold Final Debit	Sold Final Credit	Cont
1210000.02.E	Rezultatul patrimonial	0.00	1,211.96	2,386.84	1,007.04	3,393.88	3,226.04	167.84	0.00	1210000.02.E
	Subtotal 1	17,676,247.05	50,214,008.78	18,547,489.51	18,832,029.69	36,225,955.56	69,048,257.47	0.00	32,822,301.91	
203	Cheltuieli de dezvoltare	32,166.00	0.00	0.00	0.00	32,166.00	0.00	32,166.00	0.00	203
20300	Cheltuieli de dezvoltare	32,166.00	0.00	0.00	0.00	32,166.00	0.00	32,166.00	0.00	20300
2030000	Cheltuieli de dezvoltare	32,166.00	0.00	0.00	0.00	32,166.00	0.00	32,166.00	0.00	2030000
2030000.02.A	Cheltuieli de dezvoltare	32,166.00	0.00	0.00	0.00	32,166.00	0.00	32,166.00	0.00	2030000.02.A
208	Alte active fixe necorp	3,896.00	0.00	0.00	0.00	3,896.00	0.00	3,896.00	0.00	208
20801	Programe informatice	3,896.00	0.00	0.00	0.00	3,896.00	0.00	3,896.00	0.00	20801
2080100	Programe informatice	3,896.00	0.00	0.00	0.00	3,896.00	0.00	3,896.00	0.00	2080100
2080100.02.A	Programe informatice	3,896.00	0.00	0.00	0.00	3,896.00	0.00	3,896.00	0.00	2080100.02.A
211	Terenuri si amenajari l	2,350,082.00	0.00	0.00	0.00	2,350,082.00	0.00	2,350,082.00	0.00	211
21101	Terenuri	2,350,082.00	0.00	0.00	0.00	2,350,082.00	0.00	2,350,082.00	0.00	21101
2110100	Terenuri	2,350,082.00	0.00	0.00	0.00	2,350,082.00	0.00	2,350,082.00	0.00	2110100
2110100.02.A	Terenuri	2,350,082.00	0.00	0.00	0.00	2,350,082.00	0.00	2,350,082.00	0.00	2110100.02.A
212	Constructii	27,744,226.21	0.00	0.00	0.00	27,744,226.21	0.00	27,744,226.21	0.00	212
21201	Constructii - infrastruct	9,512,163.82	0.00	0.00	0.00	9,512,163.82	0.00	9,512,163.82	0.00	21201
2120101	Constructii - drumuri p	9,512,163.82	0.00	0.00	0.00	9,512,163.82	0.00	9,512,163.82	0.00	2120101
2120101.02.A	Constructii - drumuri p	9,512,163.82	0.00	0.00	0.00	9,512,163.82	0.00	9,512,163.82	0.00	2120101.02.A
21203	Constructii - poduri, po	636,749.00	0.00	0.00	0.00	636,749.00	0.00	636,749.00	0.00	21203
2120301	Constructii - poduri, po	636,749.00	0.00	0.00	0.00	636,749.00	0.00	636,749.00	0.00	2120301
2120301.02.A	Constructii - poduri, po	636,749.00	0.00	0.00	0.00	636,749.00	0.00	636,749.00	0.00	2120301.02.A
21209	Constructii - alte active	17,595,313.39	0.00	0.00	0.00	17,595,313.39	0.00	17,595,313.39	0.00	21209
2120901	Constructii - alte active	17,595,313.39	0.00	0.00	0.00	17,595,313.39	0.00	17,595,313.39	0.00	2120901
2120901.02.A	Constructii - alte active	17,595,313.39	0.00	0.00	0.00	17,595,313.39	0.00	17,595,313.39	0.00	2120901.02.A
213	Instalatii tehnice, mijlo	1,792,118.80	0.00	0.00	0.00	1,792,118.80	0.00	1,792,118.80	0.00	213
21301	Echipamente tehnologi	354,818.34	0.00	0.00	0.00	354,818.34	0.00	354,818.34	0.00	21301
2130100	Echipamente tehnologi	354,818.34	0.00	0.00	0.00	354,818.34	0.00	354,818.34	0.00	2130100

2

**Balanta analitica si sintetica MARTIE 2019**

Cont	Denumire	Sold Inc An Debit	Sold Inc An Credit	Rulaj Cumulat Debit	Rulaj Cumulat Credit	Sume Cumulate Debit	Sume Cumulate Credit	Sold Final Debit	Sold Final Credit	Cont
2130100.01	Echipamente tehnologi	221,697.93	0.00	0.00	0.00	221,697.93	0.00	221,697.93	0.00	2130100.01
2130100.01.02.	Echipamente tehnologi	213,642.00	0.00	0.00	0.00	213,642.00	0.00	213,642.00	0.00	2130100.01.02.A
2130100.01.02.	Echipamente tehnologi	8,055.93	0.00	0.00	0.00	8,055.93	0.00	8,055.93	0.00	2130100.01.02.E
2130100.02.A	Echipamente tehnologi	129,320.41	0.00	0.00	0.00	129,320.41	0.00	129,320.41	0.00	2130100.02.A
2130100.07	Buldoexcavator	3,800.00	0.00	0.00	0.00	3,800.00	0.00	3,800.00	0.00	2130100.07
2130100.07.02.	Buldoexcavator	3,800.00	0.00	0.00	0.00	3,800.00	0.00	3,800.00	0.00	2130100.07.02.A
21302	Aparate si instalatii de	66,840.48	0.00	0.00	0.00	66,840.48	0.00	66,840.48	0.00	21302
2130200	Aparate si instalatii de	66,840.48	0.00	0.00	0.00	66,840.48	0.00	66,840.48	0.00	2130200
2130200.02.A	Aparate si instalatii de	66,840.48	0.00	0.00	0.00	66,840.48	0.00	66,840.48	0.00	2130200.02.A
21303	Mijloace de transport	1,370,459.98	0.00	0.00	0.00	1,370,459.98	0.00	1,370,459.98	0.00	21303
2130300	Mijloace de transport	1,370,459.98	0.00	0.00	0.00	1,370,459.98	0.00	1,370,459.98	0.00	2130300
2130300.02.A	Mijloace de transport	1,370,459.98	0.00	0.00	0.00	1,370,459.98	0.00	1,370,459.98	0.00	2130300.02.A
214	Mobilier, aparatura bir	197,989.26	0.00	0.00	0.00	197,989.26	0.00	197,989.26	0.00	214
21400	Mobilier, aparatura bir	197,989.26	0.00	0.00	0.00	197,989.26	0.00	197,989.26	0.00	21400
2140000	Mobilier, aparatura bir	197,989.26	0.00	0.00	0.00	197,989.26	0.00	197,989.26	0.00	2140000
2140000.02.A	Mobilier, aparatura bir	197,989.26	0.00	0.00	0.00	197,989.26	0.00	197,989.26	0.00	2140000.02.A
231	Active fixe corporale în	172,939.73	0.00	0.00	0.00	172,939.73	0.00	172,939.73	0.00	231
23100	Active fixe corporale în	172,939.73	0.00	0.00	0.00	172,939.73	0.00	172,939.73	0.00	23100
2310000	Active fixe corporale în	172,939.73	0.00	0.00	0.00	172,939.73	0.00	172,939.73	0.00	2310000
2310000.13	Extindere retea alimen	48,425.42	0.00	0.00	0.00	48,425.42	0.00	48,425.42	0.00	2310000.13
2310000.13.02.	Extindere retea alimen	48,425.42	0.00	0.00	0.00	48,425.42	0.00	48,425.42	0.00	2310000.13.02.A
2310000.14	Extindere retea canaliz	50,000.53	0.00	0.00	0.00	50,000.53	0.00	50,000.53	0.00	2310000.14
2310000.14.02.	Extindere retea canaliz	50,000.53	0.00	0.00	0.00	50,000.53	0.00	50,000.53	0.00	2310000.14.02.A
2310000.2	Active fixe corporale in	74,513.78	0.00	0.00	0.00	74,513.78	0.00	74,513.78	0.00	2310000.2
2310000.26	Modernizare Drumuri d	72,669.78	0.00	0.00	0.00	72,669.78	0.00	72,669.78	0.00	2310000.26
2310000.26.02.	Modernizare Drumuri d	72,669.78	0.00	0.00	0.00	72,669.78	0.00	72,669.78	0.00	2310000.26.02.A
2310000.27	DOTARE CAMIN CULT	1,844.00	0.00	0.00	0.00	1,844.00	0.00	1,844.00	0.00	2310000.27



## Balanta analitica si sintetica MARTIE 2019

Cont	Denumire	Sold Inc An Debit	Sold Inc An Credit	Rulaj Cumulat Debit	Rulaj Cumulat Credit	Sume Cumulate Debit	Sume Cumulate Credit	Sold Final Debit	Sold Final Credit	Cont
2310000.27.BL	BL - DOTARE CAMIN C	1,844.00	0.00	0.00	0.00	1,844.00	0.00	1,844.00	0.00	2310000.27.BL
2310000.27.BL.	BL - DOTARE CAMIN C	1,844.00	0.00	0.00	0.00	1,844.00	0.00	1,844.00	0.00	2310000.27.BL.02.A
267	Creante imobilizate	25,600.00	0.00	0.00	0.00	25,600.00	0.00	25,600.00	0.00	267
26702	Creante imobilizate (pe	25,600.00	0.00	0.00	0.00	25,600.00	0.00	25,600.00	0.00	26702
2670208	Alte creante imobilizat	25,600.00	0.00	0.00	0.00	25,600.00	0.00	25,600.00	0.00	2670208
2670208.02.A	Alte creante imobilizat	25,600.00	0.00	0.00	0.00	25,600.00	0.00	25,600.00	0.00	2670208.02.A
280	Amortizari privind activ	0.00	18,199.41	1,611.12	9,529.84	1,611.12	27,729.25	0.00	26,118.13	280
28003	Amortizarea cheltuielilo	0.00	16,588.29	0.00	7,788.86	0.00	24,377.15	0.00	24,377.15	28003
2800300	Amortizarea cheltuielilo	0.00	16,588.29	0.00	7,788.86	0.00	24,377.15	0.00	24,377.15	2800300
2800300.02.A	Amortizarea cheltuielilo	0.00	16,588.29	0.00	7,788.86	0.00	24,377.15	0.00	24,377.15	2800300.02.A
28008	Amortizarea altor activ	0.00	1,611.12	1,611.12	1,740.98	1,611.12	3,352.10	0.00	1,740.98	28008
2800800	Amortizarea altor activ	0.00	1,611.12	1,611.12	0.00	1,611.12	1,611.12	0.00	0.00	2800800
2800800.02.A	Amortizarea altor activ	0.00	1,611.12	1,611.12	0.00	1,611.12	1,611.12	0.00	0.00	2800800.02.A
2800801	Amortizarea programel	0.00	0.00	0.00	1,740.98	0.00	1,740.98	0.00	1,740.98	2800801
2800801.02.A	Amortizarea programel	0.00	0.00	0.00	1,740.98	0.00	1,740.98	0.00	1,740.98	2800801.02.A
281	Amortizari privind activ	0.00	2,222,810.78	0.00	15,174.55	0.00	2,237,985.33	0.00	2,237,985.33	281
28102	Amortizarea constructii	0.00	481,128.17	0.00	876.84	0.00	482,005.01	0.00	482,005.01	28102
2810208	Amortizarea constructii	0.00	481,128.17	0.00	876.84	0.00	482,005.01	0.00	482,005.01	2810208
2810208.02.A	Amortizarea constructii	0.00	481,128.17	0.00	876.84	0.00	482,005.01	0.00	482,005.01	2810208.02.A
28103	Amortizarea instalatiilo	0.00	1,601,794.28	0.00	10,273.57	0.00	1,612,067.85	0.00	1,612,067.85	28103
2810301	Amortizarea echipame	0.00	188,614.02	0.00	4,975.91	0.00	193,589.93	0.00	193,589.93	2810301
2810301.02.A	Amortizarea echipame	0.00	181,518.78	0.00	4,808.07	0.00	186,326.85	0.00	186,326.85	2810301.02.A
2810301.02.E	Amortizarea echipame	0.00	7,095.24	0.00	167.84	0.00	7,263.08	0.00	7,263.08	2810301.02.E
2810302	Amortizarea aparatelor	0.00	66,840.48	0.00	0.00	0.00	66,840.48	0.00	66,840.48	2810302
2810302.02.A	Amortizarea aparatelor	0.00	66,840.48	0.00	0.00	0.00	66,840.48	0.00	66,840.48	2810302.02.A
2810303	Amortizarea mijloacelo	0.00	1,346,339.78	0.00	5,297.66	0.00	1,351,637.44	0.00	1,351,637.44	2810303
2810303.02.A	Amortizarea mijloacelo	0.00	1,346,339.78	0.00	5,297.66	0.00	1,351,637.44	0.00	1,351,637.44	2810303.02.A

## Balanta analitica si sintetica MARTIE 2019

Cont	Denumire	Sold Inc An Debit	Sold Inc An Credit	Rulaj Cumulat Debit	Rulaj Cumulat Credit	Sume Cumulate Debit	Sume Cumulate Credit	Sold Final Debit	Sold Final Credit	Cont
28104	Amortizarea mobilierul	0.00	139,888.33	0.00	4,024.14	0.00	143,912.47	0.00	143,912.47	28104
2810400	Amortizarea mobilierul	0.00	139,888.33	0.00	4,024.14	0.00	143,912.47	0.00	143,912.47	2810400
2810400.02.A	Amortizarea mobilierul	0.00	139,888.33	0.00	4,024.14	0.00	143,912.47	0.00	143,912.47	2810400.02.A
	Subtotal 2	32,319,018.00	2,241,010.19	1,611.12	24,704.39	32,320,629.12	2,265,714.58	32,319,018.00	2,264,103.46	
302	Materiale consumabile	39,467.38	0.00	26,576.65	34,783.10	66,044.03	34,783.10	31,260.93	0.00	302
30202	Combustibili	29,715.84	0.00	19,389.60	28,999.20	49,105.44	28,999.20	20,106.24	0.00	30202
3020200	Combustibili	29,715.84	0.00	19,389.60	28,999.20	49,105.44	28,999.20	20,106.24	0.00	3020200
3020200.02.A	Combustibili	29,715.84	0.00	19,389.60	28,999.20	49,105.44	28,999.20	20,106.24	0.00	3020200.02.A
30204	Piese de schimb	1,859.00	0.00	2,922.50	1,787.08	4,781.50	1,787.08	2,994.42	0.00	30204
3020400	Piese de schimb	1,859.00	0.00	2,922.50	1,787.08	4,781.50	1,787.08	2,994.42	0.00	3020400
3020400.02.A	Piese de schimb	1,859.00	0.00	2,922.50	1,787.08	4,781.50	1,787.08	2,994.42	0.00	3020400.02.A
30208	Alte materiale consum	7,892.54	0.00	4,264.55	3,996.82	12,157.09	3,996.82	8,160.27	0.00	30208
3020800	Alte materiale consum	7,892.54	0.00	4,264.55	3,996.82	12,157.09	3,996.82	8,160.27	0.00	3020800
3020800.02.A	Alte materiale consum	7,892.54	0.00	4,264.55	3,996.82	12,157.09	3,996.82	8,160.27	0.00	3020800.02.A
303	Materiale de natura obi	699,267.39	0.00	9,084.21	4,666.12	708,351.60	4,666.12	703,685.48	0.00	303
30301	Materiale de natura obi	48,831.98	0.00	4,671.11	4,126.12	53,503.09	4,126.12	49,376.97	0.00	30301
3030100	Materiale de natura obi	48,831.98	0.00	4,671.11	4,126.12	53,503.09	4,126.12	49,376.97	0.00	3030100
3030100.02.A	Materiale de natura obi	48,831.98	0.00	4,671.11	4,126.12	53,503.09	4,126.12	49,376.97	0.00	3030100.02.A
30302	Materiale de natura obi	650,435.41	0.00	4,413.10	540.00	654,848.51	540.00	654,308.51	0.00	30302
3030200	Materiale de natura obi	650,435.41	0.00	4,413.10	540.00	654,848.51	540.00	654,308.51	0.00	3030200
3030200.02.A	Materiale de natura obi	630,430.99	0.00	4,413.10	540.00	634,844.09	540.00	634,304.09	0.00	3030200.02.A
3030200.02.E	Materiale de natura obi	20,004.42	0.00	0.00	0.00	20,004.42	0.00	20,004.42	0.00	3030200.02.E
	Subtotal 3	738,734.77	0.00	35,660.86	39,449.22	774,395.63	39,449.22	734,946.41	0.00	
401	Furnizori	0.00	0.00	154,724.63	160,751.01	154,724.63	160,751.01	0.00	6,026.38	401
40101	Furnizori sub 1 an	0.00	0.00	154,724.63	160,751.01	154,724.63	160,751.01	0.00	6,026.38	40101
4010100	Furnizori sub 1 an	0.00	0.00	154,724.63	160,751.01	154,724.63	160,751.01	0.00	6,026.38	4010100

**Balanta analitica si sintetica MARTIE 2019**

Cont	Denumire	Sold Inc An Debit	Sold Inc An Credit	Rulaj Cumulat Debit	Rulaj Cumulat Credit	Sume Cumulate Debit	Sume Cumulate Credit	Sold Final Debit	Sold Final Credit	Cont
4010100.02.A	Furnizori sub 1 an	0.00	0.00	154,724.63	160,751.01	154,724.63	160,751.01	0.00	6,026.38	4010100.02.A
4010100.02.A.5	Furnizori sub 1 an	0.00	0.00	1,585.17	1,585.17	1,585.17	1,585.17	0.00	0.00	4010100.02.A.510103.200101
4010100.02.A.5	Furnizori sub 1 an	0.00	0.00	73.00	73.00	73.00	73.00	0.00	0.00	4010100.02.A.510103.200102
4010100.02.A.5	Furnizori sub 1 an	0.00	0.00	1,428.56	1,428.56	1,428.56	1,428.56	0.00	0.00	4010100.02.A.510103.200105
4010100.02.A.5	Furnizori sub 1 an	0.00	0.00	368.56	368.56	368.56	368.56	0.00	0.00	4010100.02.A.510103.200106
4010100.02.A.5	Furnizori sub 1 an	0.00	0.00	4,407.31	4,407.31	4,407.31	4,407.31	0.00	0.00	4010100.02.A.510103.200108
4010100.02.A.5	Furnizori sub 1 an	0.00	0.00	5,453.16	5,453.16	5,453.16	5,453.16	0.00	0.00	4010100.02.A.510103.200109
4010100.02.A.5	Furnizori sub 1 an	0.00	0.00	5,728.33	5,728.33	5,728.33	5,728.33	0.00	0.00	4010100.02.A.510103.200130
4010100.02.A.5	Furnizori sub 1 an	0.00	0.00	1,568.13	1,568.13	1,568.13	1,568.13	0.00	0.00	4010100.02.A.510103.200530
4010100.02.A.5	Furnizori sub 1 an	0.00	0.00	690.00	690.00	690.00	690.00	0.00	0.00	4010100.02.A.510103.201300
4010100.02.A.5	Furnizori sub 1 an	0.00	0.00	500.00	500.00	500.00	500.00	0.00	0.00	4010100.02.A.510103.201400
4010100.02.A.6	Furnizori sub 1 an	0.00	0.00	4,000.00	4,000.00	4,000.00	4,000.00	0.00	0.00	4010100.02.A.610500.200130
4010100.02.A.6	Furnizori sub 1 an	0.00	0.00	1,000.00	1,098.00	1,000.00	1,098.00	0.00	98.00	4010100.02.A.610500.200530
4010100.02.A.6	Furnizori sub 1 an	0.00	0.00	331.80	371.80	331.80	371.80	0.00	40.00	4010100.02.A.650401.200101
4010100.02.A.6	Furnizori sub 1 an	0.00	0.00	0.00	502.00	0.00	502.00	0.00	502.00	4010100.02.A.650401.200102
4010100.02.A.6	Furnizori sub 1 an	0.00	0.00	3,379.16	4,965.82	3,379.16	4,965.82	0.00	1,586.66	4010100.02.A.650401.200103
4010100.02.A.6	Furnizori sub 1 an	0.00	0.00	2,553.94	2,553.94	2,553.94	2,553.94	0.00	0.00	4010100.02.A.650401.200106
4010100.02.A.6	Furnizori sub 1 an	0.00	0.00	0.00	19.84	0.00	19.84	0.00	19.84	4010100.02.A.650401.200107
4010100.02.A.6	Furnizori sub 1 an	0.00	0.00	987.35	987.35	987.35	987.35	0.00	0.00	4010100.02.A.650401.200108
4010100.02.A.6	Furnizori sub 1 an	0.00	0.00	10,189.60	10,397.51	10,189.60	10,397.51	0.00	207.91	4010100.02.A.650401.200109
4010100.02.A.6	Furnizori sub 1 an	0.00	0.00	3,829.92	5,829.92	3,829.92	5,829.92	0.00	2,000.00	4010100.02.A.650401.200130
4010100.02.A.6	Furnizori sub 1 an	0.00	0.00	1,459.99	2,291.96	1,459.99	2,291.96	0.00	831.97	4010100.02.A.650401.200530
4010100.02.A.6	Furnizori sub 1 an	0.00	0.00	0.00	740.00	0.00	740.00	0.00	740.00	4010100.02.A.650401.201400
4010100.02.A.7	Furnizori sub 1 an	0.00	0.00	33,731.77	33,731.77	33,731.77	33,731.77	0.00	0.00	4010100.02.A.700600.200103
4010100.02.A.7	Furnizori sub 1 an	0.00	0.00	817.78	817.78	817.78	817.78	0.00	0.00	4010100.02.A.700600.200109
4010100.02.A.7	Furnizori sub 1 an	0.00	0.00	57,000.32	57,000.32	57,000.32	57,000.32	0.00	0.00	4010100.02.A.740502.200130
4010100.02.A.8	Furnizori sub 1 an	0.00	0.00	10,806.26	10,806.26	10,806.26	10,806.26	0.00	0.00	4010100.02.A.840301.200105



**Balanta analitica si sintetica MARTIE 2019**

Cont	Denumire	Sold Inc An Debit	Sold Inc An Credit	Rulaj Cumulat Debit	Rulaj Cumulat Credit	Sume Cumulate Debit	Sume Cumulate Credit	Sold Final Debit	Sold Final Credit	Cont
4010100.02.A.8	Furnizori sub 1 an	0.00	0.00	2,834.52	2,834.52	2,834.52	2,834.52	0.00	0.00	4010100.02.A.840301.200130
404	Furnizori de active fixe	0.00	-39,194.81	0.00	0.00	0.00	-39,194.81	0.00	-39,194.81	404
40401	Furnizori de active fixe	0.00	-39,194.81	0.00	0.00	0.00	-39,194.81	0.00	-39,194.81	40401
4040100	Furnizori de active fixe	0.00	-39,194.81	0.00	0.00	0.00	-39,194.81	0.00	-39,194.81	4040100
4040100.02.A	Furnizori de active fixe	0.00	-39,194.81	0.00	0.00	0.00	-39,194.81	0.00	-39,194.81	4040100.02.A
4040100.02.A.8	Furnizori de active fixe	0.00	-39,194.81	0.00	0.00	0.00	-39,194.81	0.00	-39,194.81	4040100.02.A.840301.710101
408	Furnizori - facturi neso	0.00	2,456.59	6,342.27	7,154.78	6,342.27	9,611.37	0.00	3,269.10	408
40800	Furnizori - facturi neso	0.00	2,456.59	6,342.27	7,154.78	6,342.27	9,611.37	0.00	3,269.10	40800
4080000	Furnizori - facturi neso	0.00	2,456.59	6,342.27	7,154.78	6,342.27	9,611.37	0.00	3,269.10	4080000
4080000.02.A	Furnizori - facturi neso	0.00	2,456.59	6,342.27	7,154.78	6,342.27	9,611.37	0.00	3,269.10	4080000.02.A
4080000.02.A.6	Furnizori - facturi neso	0.00	2,456.59	6,342.27	7,154.78	6,342.27	9,611.37	0.00	3,269.10	4080000.02.A.650401.200105
421	Personal - salarii dator	0.00	46,575.00	285,187.00	294,509.00	285,187.00	341,084.00	0.00	55,897.00	421
42100	Personal - salarii dator	0.00	46,575.00	285,187.00	294,509.00	285,187.00	341,084.00	0.00	55,897.00	42100
4210000	Personal - salarii dator	0.00	46,575.00	285,187.00	294,509.00	285,187.00	341,084.00	0.00	55,897.00	4210000
4210000.02.A	Personal - salarii dator	0.00	46,575.00	285,187.00	294,509.00	285,187.00	341,084.00	0.00	55,897.00	4210000.02.A
4210000.02.A.5	Personal - salarii dator	0.00	37,088.00	229,034.00	236,965.00	229,034.00	274,053.00	0.00	45,019.00	4210000.02.A.510103.100101
4210000.02.A.5	Personal - salarii dator	0.00	295.00	1,668.00	1,701.00	1,668.00	1,996.00	0.00	328.00	4210000.02.A.510103.100106
4210000.02.A.5	Personal - salarii dator	0.00	4,109.00	23,656.00	24,128.00	23,656.00	28,237.00	0.00	4,581.00	4210000.02.A.510103.100112
4210000.02.A.6	Personal - salarii dator	0.00	2,984.00	17,897.00	18,382.00	17,897.00	21,366.00	0.00	3,469.00	4210000.02.A.670302.100101
4210000.02.A.7	Personal - salarii dator	0.00	2,099.00	12,932.00	13,333.00	12,932.00	15,432.00	0.00	2,500.00	4210000.02.A.705000.100101
427	Retineri din salarii si di	0.00	532.00	1,804.00	1,960.00	1,804.00	2,492.00	0.00	688.00	427
42701	Retineri din salarii dato	0.00	532.00	1,804.00	1,960.00	1,804.00	2,492.00	0.00	688.00	42701
4270100	Retineri din salarii dato	0.00	532.00	1,804.00	1,960.00	1,804.00	2,492.00	0.00	688.00	4270100
4270100.02.A	Retineri din salarii dato	0.00	532.00	1,804.00	1,960.00	1,804.00	2,492.00	0.00	688.00	4270100.02.A
4270100.02.A.5	Retineri din salarii dato	0.00	397.00	1,368.00	1,504.00	1,368.00	1,901.00	0.00	533.00	4270100.02.A.510103.100101
4270100.02.A.5	Retineri din salarii dato	0.00	3.00	10.00	11.00	10.00	14.00	0.00	4.00	4270100.02.A.510103.100106
4270100.02.A.5	Retineri din salarii dato	0.00	44.00	144.00	154.00	144.00	198.00	0.00	54.00	4270100.02.A.510103.100112

## Balanta analitica si sintetica MARTIE 2019

Cont	Denumire	Sold Inc An Debit	Sold Inc An Credit	Rulaĳ Cumulat Debit	Rulaĳ Cumulat Credit	Sume Cumulate Debit	Sume Cumulate Credit	Sold Final Debit	Sold Final Credit	Cont
4270100.02.A.6	Retineri din salarii dato	0.00	52.00	166.00	171.00	166.00	223.00	0.00	57.00	4270100.02.A.670302.100101
4270100.02.A.7	Retineri din salarii dato	0.00	36.00	116.00	120.00	116.00	156.00	0.00	40.00	4270100.02.A.705000.100101
428	Alte datorii si creante ĩ	0.00	2,076.35	0.00	0.00	0.00	2,076.35	0.00	2,076.35	428
42801	Alte datorii si creante ĩ	0.00	2,076.35	0.00	0.00	0.00	2,076.35	0.00	2,076.35	42801
4280101	Alte datorii ĩn legatura	0.00	2,076.35	0.00	0.00	0.00	2,076.35	0.00	2,076.35	4280101
4280101.02.A	Alte datorii ĩn legatura	0.00	2,076.35	0.00	0.00	0.00	2,076.35	0.00	2,076.35	4280101.02.A
4280101.02.A.0	Alte datorii ĩn legatura	0.00	6.27	0.00	0.00	0.00	6.27	0.00	6.27	4280101.02.A.000000.000000
4280101.02.A.5	Alte datorii ĩn legatura	0.00	1,995.08	0.00	0.00	0.00	1,995.08	0.00	1,995.08	4280101.02.A.510103.100101
4280101.02.A.5	Alte datorii ĩn legatura	0.00	35.00	0.00	0.00	0.00	35.00	0.00	35.00	4280101.02.A.510103.100105
4280101.02.A.6	Alte datorii ĩn legatura	0.00	40.00	0.00	0.00	0.00	40.00	0.00	40.00	4280101.02.A.670302.100101
431	Asigurari sociale	0.00	31,188.00	104,943.00	109,708.00	104,943.00	140,896.00	0.00	35,953.00	431
43102	Contributiile asiguratilo	0.00	20,932.00	70,434.00	73,632.00	70,434.00	94,564.00	0.00	24,130.00	43102
4310200	Contributiile asiguratilo	0.00	20,932.00	70,434.00	73,632.00	70,434.00	94,564.00	0.00	24,130.00	4310200
4310200.02.A	Contributiile asiguratilo	0.00	20,932.00	70,434.00	73,632.00	70,434.00	94,564.00	0.00	24,130.00	4310200.02.A
4310200.02.A.5	Contributiile asiguratilo	0.00	14,796.00	56,560.00	59,245.00	56,560.00	74,041.00	0.00	17,481.00	4310200.02.A.510103.100101
4310200.02.A.5	Contributiile asiguratilo	0.00	269.00	417.00	426.00	417.00	695.00	0.00	278.00	4310200.02.A.510103.100106
4310200.02.A.5	Contributiile asiguratilo	0.00	3,661.00	5,911.00	6,032.00	5,911.00	9,693.00	0.00	3,782.00	4310200.02.A.510103.100112
4310200.02.A.6	Contributiile asiguratilo	0.00	1,295.00	4,386.00	4,596.00	4,386.00	5,891.00	0.00	1,505.00	4310200.02.A.670302.100101
4310200.02.A.7	Contributiile asiguratilo	0.00	911.00	3,160.00	3,333.00	3,160.00	4,244.00	0.00	1,084.00	4310200.02.A.705000.100101
43104	Contributiile asiguratilo	0.00	8,372.00	28,170.00	29,449.00	28,170.00	37,821.00	0.00	9,651.00	43104
4310400	Contributiile asiguratilo	0.00	8,372.00	28,170.00	29,449.00	28,170.00	37,821.00	0.00	9,651.00	4310400
4310400.02.A	Contributiile asiguratilo	0.00	8,372.00	28,170.00	29,449.00	28,170.00	37,821.00	0.00	9,651.00	4310400.02.A
4310400.02.A.5	Contributiile asiguratilo	0.00	5,919.00	22,621.00	23,694.00	22,621.00	29,613.00	0.00	6,992.00	4310400.02.A.510103.100101
4310400.02.A.5	Contributiile asiguratilo	0.00	108.00	167.00	171.00	167.00	279.00	0.00	112.00	4310400.02.A.510103.100106
4310400.02.A.5	Contributiile asiguratilo	0.00	1,463.00	2,364.00	2,412.00	2,364.00	3,875.00	0.00	1,511.00	4310400.02.A.510103.100112
4310400.02.A.6	Contributiile asiguratilo	0.00	518.00	1,754.00	1,838.00	1,754.00	2,356.00	0.00	602.00	4310400.02.A.670302.100101
4310400.02.A.7	Contributiile asiguratilo	0.00	364.00	1,264.00	1,334.00	1,264.00	1,698.00	0.00	434.00	4310400.02.A.705000.100101

**Balanta analitica si sintetica MARTIE 2019**

Cont	Denumire	Sold Inc An Debit	Sold Inc An Credit	Rulaj Cumulat Debit	Rulaj Cumulat Credit	Sume Cumulate Debit	Sume Cumulate Credit	Sold Final Debit	Sold Final Credit	Cont
43106	Contributia asiguratorii	0.00	1,884.00	6,339.00	6,627.00	6,339.00	8,511.00	0.00	2,172.00	43106
4310600	Contributia asiguratorii	0.00	1,884.00	6,339.00	6,627.00	6,339.00	8,511.00	0.00	2,172.00	4310600
4310600.02.A	Contributia asiguratorii	0.00	1,884.00	6,339.00	6,627.00	6,339.00	8,511.00	0.00	2,172.00	4310600.02.A
4310600.02.A.5	Contributia asiguratorii	0.00	1,685.00	5,659.00	5,913.00	5,659.00	7,598.00	0.00	1,939.00	4310600.02.A.510103.100307
4310600.02.A.6	Contributia asiguratorii	0.00	117.00	395.00	413.00	395.00	530.00	0.00	135.00	4310600.02.A.670302.100307
4310600.02.A.7	Contributia asiguratorii	0.00	82.00	285.00	301.00	285.00	383.00	0.00	98.00	4310600.02.A.705000.100307
438	Alte datorii sociale	0.00	0.00	112,070.00	112,070.00	112,070.00	112,070.00	0.00	0.00	438
43800	Alte datorii sociale	0.00	0.00	112,070.00	112,070.00	112,070.00	112,070.00	0.00	0.00	43800
4380000	Alte datorii sociale	0.00	0.00	112,070.00	112,070.00	112,070.00	112,070.00	0.00	0.00	4380000
4380000.02.A	Alte datorii sociale	0.00	0.00	112,070.00	112,070.00	112,070.00	112,070.00	0.00	0.00	4380000.02.A
444	Impozit pe venitul din	0.00	5,313.00	17,999.00	18,834.00	17,999.00	24,147.00	0.00	6,148.00	444
44400	Impozit pe venitul din	0.00	5,313.00	17,999.00	18,834.00	17,999.00	24,147.00	0.00	6,148.00	44400
4440000	Impozit pe venitul din	0.00	5,313.00	17,999.00	18,834.00	17,999.00	24,147.00	0.00	6,148.00	4440000
4440000.02.A	Impozit pe venitul din	0.00	5,313.00	17,999.00	18,834.00	17,999.00	24,147.00	0.00	6,148.00	4440000.02.A
4440000.02.A.5	Impozit pe venitul din	0.00	3,752.00	14,448.00	15,149.00	14,448.00	18,901.00	0.00	4,453.00	4440000.02.A.510103.100101
4440000.02.A.5	Impozit pe venitul din	0.00	69.00	106.00	108.00	106.00	177.00	0.00	71.00	4440000.02.A.510103.100106
4440000.02.A.5	Impozit pe venitul din	0.00	927.00	1,510.00	1,543.00	1,510.00	2,470.00	0.00	960.00	4440000.02.A.510103.100112
4440000.02.A.6	Impozit pe venitul din	0.00	332.00	1,125.00	1,179.00	1,125.00	1,511.00	0.00	386.00	4440000.02.A.670302.100101
4440000.02.A.7	Impozit pe venitul din	0.00	233.00	810.00	855.00	810.00	1,088.00	0.00	278.00	4440000.02.A.705000.100101
461	Debitori	2,430.00	0.00	0.00	0.00	2,430.00	0.00	2,430.00	0.00	461
46101	Debitori sub 1 an	2,430.00	0.00	0.00	0.00	2,430.00	0.00	2,430.00	0.00	46101
4610101	Debitori sub 1 an - cre	2,430.00	0.00	0.00	0.00	2,430.00	0.00	2,430.00	0.00	4610101
4610101.02.E	Debitori sub 1 an - cre	2,430.00	0.00	0.00	0.00	2,430.00	0.00	2,430.00	0.00	4610101.02.E
4610101.02.E.3	Debitori sub 1 an - cre	2,430.00	0.00	0.00	0.00	2,430.00	0.00	2,430.00	0.00	4610101.02.E.300530
462	Creditori	0.00	3,366.00	0.00	0.00	0.00	3,366.00	0.00	3,366.00	462
46201	Creditori sub 1 an	0.00	3,366.00	0.00	0.00	0.00	3,366.00	0.00	3,366.00	46201
4620109	Creditori sub 1 an - alt	0.00	3,366.00	0.00	0.00	0.00	3,366.00	0.00	3,366.00	4620109



**Balanta analitica si sintetica MARTIE 2019**

Cont	Denumire	Sold Inc An Debit	Sold Inc An Credit	Rulaj Cumulat Debit	Rulaj Cumulat Credit	Sume Cumulate Debit	Sume Cumulate Credit	Sold Final Debit	Sold Final Credit	Cont
4620109.02.A	Creditori sub 1 an - alt	0.00	3,366.00	0.00	0.00	0.00	3,366.00	0.00	3,366.00	4620109.02.A
4620109.02.A.0	Creditori sub 1 an - alt	0.00	3,366.00	0.00	0.00	0.00	3,366.00	0.00	3,366.00	4620109.02.A.0000000.0000000
464	Creante ale bugetului I	1,486,365.21	0.00	359,914.23	144,917.21	1,846,279.44	144,917.21	1,701,362.23	0.00	464
46400	Creante ale bugetului I	1,486,365.21	0.00	359,914.23	144,917.21	1,846,279.44	144,917.21	1,701,362.23	0.00	46400
4640000	Creante ale bugetului I	1,486,365.21	0.00	359,914.23	144,917.21	1,846,279.44	144,917.21	1,701,362.23	0.00	4640000
4640000.02.A	Creante ale bugetului I	1,486,365.21	0.00	359,914.23	144,917.21	1,846,279.44	144,917.21	1,701,362.23	0.00	4640000.02.A
4640000.02.A.0	Creante ale bugetului I	34,278.00	0.00	26,710.00	17,159.00	60,988.00	17,159.00	43,829.00	0.00	4640000.02.A.070101
4640000.02.A.0	Creante ale bugetului I	136,158.00	0.00	16,333.00	1,967.00	152,491.00	1,967.00	150,524.00	0.00	4640000.02.A.070102
4640000.02.A.0	Creante ale bugetului I	107,464.00	0.00	50,584.21	29,989.21	158,048.21	29,989.21	128,059.00	0.00	4640000.02.A.070201
4640000.02.A.0	Creante ale bugetului I	44,483.00	0.00	3,064.00	17.00	47,547.00	17.00	47,530.00	0.00	4640000.02.A.070202
4640000.02.A.0	Creante ale bugetului I	268,059.00	0.00	92,422.12	52,437.00	360,481.12	52,437.00	308,044.12	0.00	4640000.02.A.070203
4640000.02.A.1	Creante ale bugetului I	69,123.00	0.00	59,575.00	25,071.00	128,698.00	25,071.00	103,627.00	0.00	4640000.02.A.160201
4640000.02.A.1	Creante ale bugetului I	33,988.00	0.00	4,138.00	1,526.00	38,126.00	1,526.00	36,600.00	0.00	4640000.02.A.160202
4640000.02.A.1	Creante ale bugetului I	15,231.00	0.00	0.00	0.00	15,231.00	0.00	15,231.00	0.00	4640000.02.A.160300
4640000.02.A.1	Creante ale bugetului I	728.00	0.00	1,611.00	1,048.00	2,339.00	1,048.00	1,291.00	0.00	4640000.02.A.185000
4640000.02.A.3	Creante ale bugetului I	19,713.21	0.00	75,703.90	2,528.00	95,417.11	2,528.00	92,889.11	0.00	4640000.02.A.300530
4640000.02.A.3	Creante ale bugetului I	83,785.00	0.00	1,135.00	5,270.00	84,920.00	5,270.00	79,650.00	0.00	4640000.02.A.330800
4640000.02.A.3	Creante ale bugetului I	0.00	0.00	2,989.00	500.00	2,989.00	500.00	2,489.00	0.00	4640000.02.A.332800
4640000.02.A.3	Creante ale bugetului I	668,702.00	0.00	20,952.00	4,022.00	689,654.00	4,022.00	685,632.00	0.00	4640000.02.A.350102
4640000.02.A.3	Creante ale bugetului I	4,653.00	0.00	4,504.00	3,190.00	9,157.00	3,190.00	5,967.00	0.00	4640000.02.A.360600
4640000.02.A.3	Creante ale bugetului I	0.00	0.00	193.00	193.00	193.00	193.00	0.00	0.00	4640000.02.A.390300
467	Creditori ai bugetelor	0.00	14,540.71	0.00	0.00	0.00	14,540.71	0.00	14,540.71	467
46702	Creditori ai bugetului I	0.00	14,540.71	0.00	0.00	0.00	14,540.71	0.00	14,540.71	46702
4670200	Creditori ai bugetului I	0.00	14,540.71	0.00	0.00	0.00	14,540.71	0.00	14,540.71	4670200
4670200.02.A	Creditori ai bugetului I	0.00	14,540.71	0.00	0.00	0.00	14,540.71	0.00	14,540.71	4670200.02.A
4670200.02.A.0	Creditori ai bugetului I	0.00	72.00	0.00	0.00	0.00	72.00	0.00	72.00	4670200.02.A.070101
4670200.02.A.0	Creditori ai bugetului I	0.00	56.00	0.00	0.00	0.00	56.00	0.00	56.00	4670200.02.A.070201



## Balanta analitica si sintetica MARTIE 2019

Cont	Denumire	Sold Inc An Debit	Sold Inc An Credit	Rulaj Cumulat Debit	Rulaj Cumulat Credit	Sume Cumulate Debit	Sume Cumulate Credit	Sold Final Debit	Sold Final Credit	Cont
4670200.02.A.0	Creditori ai bugetului I	0.00	120.00	0.00	0.00	0.00	120.00	0.00	120.00	4670200.02.A.070203
4670200.02.A.1	Creditori ai bugetului I	0.00	91.00	0.00	0.00	0.00	91.00	0.00	91.00	4670200.02.A.160201
4670200.02.A.3	Creditori ai bugetului I	0.00	6.71	0.00	0.00	0.00	6.71	0.00	6.71	4670200.02.A.300530
4670200.02.A.3	Creditori ai bugetului I	0.00	13,905.00	0.00	0.00	0.00	13,905.00	0.00	13,905.00	4670200.02.A.330800
4670200.02.A.3	Creditori ai bugetului I	0.00	290.00	0.00	0.00	0.00	290.00	0.00	290.00	4670200.02.A.350102
481	Decontari între instituti	0.00	0.00	219,117.04	219,117.04	438,234.08	438,234.08	0.00	0.00	481
48109	Alte decontari	0.00	0.00	219,117.04	219,117.04	438,234.08	438,234.08	0.00	0.00	48109
4810900	Alte decontari	0.00	0.00	219,117.04	219,117.04	438,234.08	438,234.08	0.00	0.00	4810900
4810900.02.A	Alte decontari	0.00	0.00	219,117.04	219,117.04	438,234.08	438,234.08	0.00	0.00	4810900.02.A
	Subtotal 4	1,488,795.21	66,852.84	1,262,101.17	1,069,021.04	2,970,013.42	1,354,990.92	1,703,792.23	88,769.73	
5										
521	Disponibil al bugetului I	267,860.81	0.00	717,230.58	0.00	985,091.39	0.00	985,091.39	0.00	521
52101	Disponibil al bugetului I	0.00	0.00	717,230.58	0.00	717,230.58	0.00	717,230.58	0.00	52101
5210100	Disponibil al bugetului I	0.00	0.00	717,230.58	0.00	717,230.58	0.00	717,230.58	0.00	5210100
5210100.01	Disponibil al bugetului I	0.00	0.00	717,230.58	0.00	717,230.58	0.00	717,230.58	0.00	5210100.01
5210100.01.02.	Disponibil al bugetului I	0.00	0.00	717,230.58	0.00	717,230.58	0.00	717,230.58	0.00	5210100.01.02.A
5210100.01.02.	Disponibil al bugetului I	0.00	0.00	458.50	0.00	458.50	0.00	458.50	0.00	5210100.01.02.A.031800
5210100.01.02.	Disponibil al bugetului I	0.00	0.00	27,572.98	0.00	27,572.98	0.00	27,572.98	0.00	5210100.01.02.A.040100
5210100.01.02.	Disponibil al bugetului I	0.00	0.00	17,159.00	0.00	17,159.00	0.00	17,159.00	0.00	5210100.01.02.A.070101
5210100.01.02.	Disponibil al bugetului I	0.00	0.00	1,967.00	0.00	1,967.00	0.00	1,967.00	0.00	5210100.01.02.A.070102
5210100.01.02.	Disponibil al bugetului I	0.00	0.00	30,002.00	0.00	30,002.00	0.00	30,002.00	0.00	5210100.01.02.A.070201
5210100.01.02.	Disponibil al bugetului I	0.00	0.00	17.00	0.00	17.00	0.00	17.00	0.00	5210100.01.02.A.070202
5210100.01.02.	Disponibil al bugetului I	0.00	0.00	52,830.00	0.00	52,830.00	0.00	52,830.00	0.00	5210100.01.02.A.070203
5210100.01.02.	Disponibil al bugetului I	0.00	0.00	135,000.00	0.00	135,000.00	0.00	135,000.00	0.00	5210100.01.02.A.110200
5210100.01.02.	Disponibil al bugetului I	0.00	0.00	394,000.00	0.00	394,000.00	0.00	394,000.00	0.00	5210100.01.02.A.110600
5210100.01.02.	Disponibil al bugetului I	0.00	0.00	25,071.00	0.00	25,071.00	0.00	25,071.00	0.00	5210100.01.02.A.160201
5210100.01.02.	Disponibil al bugetului I	0.00	0.00	1,526.00	0.00	1,526.00	0.00	1,526.00	0.00	5210100.01.02.A.160202
5210100.01.02.	Disponibil al bugetului I	0.00	0.00	3,751.00	0.00	3,751.00	0.00	3,751.00	0.00	5210100.01.02.A.185000

**Balanta analitica si sintetica MARTIE 2019**

Cont	Denumire	Sold Inc An Debit	Sold Inc An Credit	Rulaj Cumulat Debit	Rulaj Cumulat Credit	Sume Cumulate Debit	Sume Cumulate Credit	Sold Final Debit	Sold Final Credit	Cont
5210100.01.02.	Disponibil al bugetului I	0.00	0.00	3,971.10	0.00	3,971.10	0.00	3,971.10	0.00	5210100.01.02.A.300530
5210100.01.02.	Disponibil al bugetului I	0.00	0.00	5,270.00	0.00	5,270.00	0.00	5,270.00	0.00	5210100.01.02.A.330800
5210100.01.02.	Disponibil al bugetului I	0.00	0.00	500.00	0.00	500.00	0.00	500.00	0.00	5210100.01.02.A.332800
5210100.01.02.	Disponibil al bugetului I	0.00	0.00	3,564.00	0.00	3,564.00	0.00	3,564.00	0.00	5210100.01.02.A.340200
5210100.01.02.	Disponibil al bugetului I	0.00	0.00	9,556.00	0.00	9,556.00	0.00	9,556.00	0.00	5210100.01.02.A.350102
5210100.01.02.	Disponibil al bugetului I	0.00	0.00	3,190.00	0.00	3,190.00	0.00	3,190.00	0.00	5210100.01.02.A.360600
5210100.01.02.	Disponibil al bugetului I	0.00	0.00	0.00	0.00	0.00	0.00	0.00	0.00	5210100.01.02.A.370300
5210100.01.02.	Disponibil al bugetului I	0.00	0.00	193.00	0.00	193.00	0.00	193.00	0.00	5210100.01.02.A.390300
5210100.01.02.	Disponibil al bugetului I	0.00	0.00	1,632.00	0.00	1,632.00	0.00	1,632.00	0.00	5210100.01.02.A.423400
5210100.02	Disponibil al bugetului I	0.00	0.00	0.00	0.00	0.00	0.00	0.00	0.00	5210100.02
5210100.02.02.	Disponibil al bugetului I	0.00	0.00	0.00	0.00	0.00	0.00	0.00	0.00	5210100.02.02.A
5210100.02.02.	Disponibil al bugetului I	0.00	0.00	0.00	0.00	0.00	0.00	0.00	0.00	5210100.02.02.A.370400
52103	Rezultatul executiei bu	267,860.81	0.00	0.00	0.00	267,860.81	0.00	267,860.81	0.00	52103
5210300	Rezultatul executiei bu	267,860.81	0.00	0.00	0.00	267,860.81	0.00	267,860.81	0.00	5210300
5210300.02.A	Rezultatul executiei bu	267,860.81	0.00	0.00	0.00	267,860.81	0.00	267,860.81	0.00	5210300.02.A
5210300.02.A.9	Rezultatul executiei bu	267,860.81	0.00	0.00	0.00	267,860.81	0.00	267,860.81	0.00	5210300.02.A.980000
531	Casa	0.00	0.00	268,896.33	268,896.33	268,896.33	268,896.33	0.00	0.00	531
53101	Casa în lei	0.00	0.00	268,896.33	268,896.33	268,896.33	268,896.33	0.00	0.00	53101
5310101	Casa în lei	0.00	0.00	268,896.33	268,896.33	268,896.33	268,896.33	0.00	0.00	5310101
5310101.02.A	Casa în lei	0.00	0.00	268,896.33	268,896.33	268,896.33	268,896.33	0.00	0.00	5310101.02.A
5310101.02.A.0	Casa în lei	0.00	0.00	17,159.00	17,159.00	17,159.00	17,159.00	0.00	0.00	5310101.02.A.070101
5310101.02.A.0	Casa în lei	0.00	0.00	1,145.00	1,145.00	1,145.00	1,145.00	0.00	0.00	5310101.02.A.070102
5310101.02.A.0	Casa în lei	0.00	0.00	29,989.21	29,989.21	29,989.21	29,989.21	0.00	0.00	5310101.02.A.070201
5310101.02.A.0	Casa în lei	0.00	0.00	15.00	15.00	15.00	15.00	0.00	0.00	5310101.02.A.070202
5310101.02.A.0	Casa în lei	0.00	0.00	47,795.00	47,795.00	47,795.00	47,795.00	0.00	0.00	5310101.02.A.070203
5310101.02.A.1	Casa în lei	0.00	0.00	25,295.00	25,295.00	25,295.00	25,295.00	0.00	0.00	5310101.02.A.160201
5310101.02.A.1	Casa în lei	0.00	0.00	1,302.00	1,302.00	1,302.00	1,302.00	0.00	0.00	5310101.02.A.160202

## Balanta analitica si sintetica MARTIE 2019

Cont	Denumire	Sold Inc An Debit	Sold Inc An Credit	Rulaj Cumulat Debit	Rulaj Cumulat Credit	Sume Cumulate Debit	Sume Cumulate Credit	Sold Final Debit	Sold Final Credit	Cont
5310101.02.A.1	Casa în lei	0.00	0.00	3,705.00	3,705.00	3,705.00	3,705.00	0.00	0.00	5310101.02.A.185000
5310101.02.A.3	Casa în lei	0.00	0.00	3,864.00	3,864.00	3,864.00	3,864.00	0.00	0.00	5310101.02.A.300530
5310101.02.A.3	Casa în lei	0.00	0.00	5,270.00	5,270.00	5,270.00	5,270.00	0.00	0.00	5310101.02.A.330800
5310101.02.A.3	Casa în lei	0.00	0.00	500.00	500.00	500.00	500.00	0.00	0.00	5310101.02.A.332800
5310101.02.A.3	Casa în lei	0.00	0.00	3,564.00	3,564.00	3,564.00	3,564.00	0.00	0.00	5310101.02.A.340200
5310101.02.A.3	Casa în lei	0.00	0.00	9,556.00	9,556.00	9,556.00	9,556.00	0.00	0.00	5310101.02.A.350102
5310101.02.A.3	Casa în lei	0.00	0.00	3,190.00	3,190.00	3,190.00	3,190.00	0.00	0.00	5310101.02.A.360600
5310101.02.A.3	Casa în lei	0.00	0.00	193.00	193.00	193.00	193.00	0.00	0.00	5310101.02.A.390300
5310101.02.A.5	Casa în lei	0.00	0.00	73.00	73.00	73.00	73.00	0.00	0.00	5310101.02.A.510103.200102
5310101.02.A.5	Casa în lei	0.00	0.00	1,095.12	1,095.12	1,095.12	1,095.12	0.00	0.00	5310101.02.A.510103.200130
5310101.02.A.5	Casa în lei	0.00	0.00	3,043.00	3,043.00	3,043.00	3,043.00	0.00	0.00	5310101.02.A.510103.200601
5310101.02.A.6	Casa în lei	0.00	0.00	73.00	73.00	73.00	73.00	0.00	0.00	5310101.02.A.670302.200601
5310101.02.A.6	Casa în lei	0.00	0.00	110,438.00	110,438.00	110,438.00	110,438.00	0.00	0.00	5310101.02.A.680502.570201
5310101.02.A.6	Casa în lei	0.00	0.00	1,632.00	1,632.00	1,632.00	1,632.00	0.00	0.00	5310101.02.A.681501.570201
550	Disponibil din fonduri c	2,076.35	0.00	0.00	0.00	2,076.35	0.00	2,076.35	0.00	550
55001	Disponibil din fonduri c	2,076.35	0.00	0.00	0.00	2,076.35	0.00	2,076.35	0.00	55001
5500102	Disponibil din fonduri c	2,076.35	0.00	0.00	0.00	2,076.35	0.00	2,076.35	0.00	5500102
5500102.02.A	Disponibil din fonduri c	2,076.35	0.00	0.00	0.00	2,076.35	0.00	2,076.35	0.00	5500102.02.A
552	Disponibil pentru sume	3,366.00	0.00	0.00	0.00	3,366.00	0.00	3,366.00	0.00	552
55200	Disponibil pentru sume	3,366.00	0.00	0.00	0.00	3,366.00	0.00	3,366.00	0.00	55200
5520000	Disponibil pentru sume	3,366.00	0.00	0.00	0.00	3,366.00	0.00	3,366.00	0.00	5520000
5520000.02.A	Disponibil pentru sume	3,366.00	0.00	0.00	0.00	3,366.00	0.00	3,366.00	0.00	5520000.02.A
562	Disponibil al activitatilo	25,773.62	0.00	0.00	0.00	25,773.62	0.00	25,773.62	0.00	562
56203	Rezultatul executiei bu	25,773.62	0.00	0.00	0.00	25,773.62	0.00	25,773.62	0.00	56203
5620300	Rezultatul executiei bu	25,773.62	0.00	0.00	0.00	25,773.62	0.00	25,773.62	0.00	5620300
5620300.02.E	Rezultatul executiei bu	25,773.62	0.00	0.00	0.00	25,773.62	0.00	25,773.62	0.00	5620300.02.E
5620300.02.E.9	Rezultatul executiei bu	25,773.62	0.00	0.00	0.00	25,773.62	0.00	25,773.62	0.00	5620300.02.E.980000



**Balanta analitica si sintetica MARTIE 2019**

Cont	Denumire	Sold Inc An Debit	Sold Inc An Credit	Rulaj Cumulat Debit	Rulaj Cumulat Credit	Sume Cumulate Debit	Sume Cumulate Credit	Sold Final Debit	Sold Final Credit	Cont
581	Viramente interne	0.00	0.00	268,896.33	268,896.33	268,896.33	268,896.33	0.00	0.00	581
58101	Viramente interne	0.00	0.00	268,896.33	268,896.33	268,896.33	268,896.33	0.00	0.00	58101
5810101	Viramente interne - ac	0.00	0.00	268,896.33	268,896.33	268,896.33	268,896.33	0.00	0.00	5810101
5810101.02.A	Viramente interne - ac	0.00	0.00	268,896.33	268,896.33	268,896.33	268,896.33	0.00	0.00	5810101.02.A
	Subtotal 5	299,076.78	0.00	1,255,023.24	537,792.66	1,554,100.02	537,792.66	1,016,307.36	0.00	
6										
602	Cheltuieli cu materialele	0.00	0.00	34,783.10	34,783.10	34,783.10	34,783.10	0.00	0.00	602
60202	Cheltuieli privind comb	0.00	0.00	28,999.20	28,999.20	28,999.20	28,999.20	0.00	0.00	60202
6020200	Cheltuieli privind comb	0.00	0.00	28,999.20	28,999.20	28,999.20	28,999.20	0.00	0.00	6020200
6020200.02.A	Cheltuieli privind comb	0.00	0.00	28,999.20	28,999.20	28,999.20	28,999.20	0.00	0.00	6020200.02.A
6020200.02.A.5	Cheltuieli privind comb	0.00	0.00	1,428.56	1,428.56	1,428.56	1,428.56	0.00	0.00	6020200.02.A.510103.200105
6020200.02.A.6	Cheltuieli privind comb	0.00	0.00	10,193.54	10,193.54	10,193.54	10,193.54	0.00	0.00	6020200.02.A.650401.200103
6020200.02.A.6	Cheltuieli privind comb	0.00	0.00	6,570.84	6,570.84	6,570.84	6,570.84	0.00	0.00	6020200.02.A.650401.200105
6020200.02.A.8	Cheltuieli privind comb	0.00	0.00	10,806.26	10,806.26	10,806.26	10,806.26	0.00	0.00	6020200.02.A.840301.200105
60204	Cheltuieli privind piesel	0.00	0.00	1,787.08	1,787.08	1,787.08	1,787.08	0.00	0.00	60204
6020400	Cheltuieli privind piesel	0.00	0.00	1,787.08	1,787.08	1,787.08	1,787.08	0.00	0.00	6020400
6020400.02.A	Cheltuieli privind piesel	0.00	0.00	1,787.08	1,787.08	1,787.08	1,787.08	0.00	0.00	6020400.02.A
6020400.02.A.5	Cheltuieli privind piesel	0.00	0.00	368.56	368.56	368.56	368.56	0.00	0.00	6020400.02.A.510103.200106
6020400.02.A.6	Cheltuieli privind piesel	0.00	0.00	1,418.52	1,418.52	1,418.52	1,418.52	0.00	0.00	6020400.02.A.650401.200106
60208	Cheltuieli privind alte	0.00	0.00	3,996.82	3,996.82	3,996.82	3,996.82	0.00	0.00	60208
6020800	Cheltuieli privind alte	0.00	0.00	3,996.82	3,996.82	3,996.82	3,996.82	0.00	0.00	6020800
6020800.02.A	Cheltuieli privind alte	0.00	0.00	3,996.82	3,996.82	3,996.82	3,996.82	0.00	0.00	6020800.02.A
6020800.02.A.5	Cheltuieli privind alte	0.00	0.00	1,585.17	1,585.17	1,585.17	1,585.17	0.00	0.00	6020800.02.A.510103.200101
6020800.02.A.5	Cheltuieli privind alte	0.00	0.00	73.00	73.00	73.00	73.00	0.00	0.00	6020800.02.A.510103.200102
6020800.02.A.5	Cheltuieli privind alte	0.00	0.00	365.19	365.19	365.19	365.19	0.00	0.00	6020800.02.A.510103.200130
6020800.02.A.6	Cheltuieli privind alte	0.00	0.00	62.50	62.50	62.50	62.50	0.00	0.00	6020800.02.A.650302.200101
6020800.02.A.6	Cheltuieli privind alte	0.00	0.00	392.00	392.00	392.00	392.00	0.00	0.00	6020800.02.A.650401.200101
6020800.02.A.6	Cheltuieli privind alte	0.00	0.00	241.54	241.54	241.54	241.54	0.00	0.00	6020800.02.A.650401.200102

**Balanta analitica si sintetica MARTIE 2019**

Cont	Denumire	Sold Inc An Debit	Sold Inc An Credit	Rulaj Cumulat Debit	Rulaj Cumulat Credit	Sume Cumulate Debit	Sume Cumulate Credit	Sold Final Debit	Sold Final Credit	Cont
6020800.02.A.6	Cheltuieli privind alte	0.00	0.00	348.44	348.44	348.44	348.44	0.00	0.00	6020800.02.A.650401.200109
6020800.02.A.7	Cheltuieli privind alte	0.00	0.00	817.78	817.78	817.78	817.78	0.00	0.00	6020800.02.A.700600.200109
6020800.02.A.8	Cheltuieli privind alte	0.00	0.00	111.20	111.20	111.20	111.20	0.00	0.00	6020800.02.A.840301.200130
603	Cheltuieli privind mater	0.00	0.00	540.00	540.00	540.00	540.00	0.00	0.00	603
60300	Cheltuieli privind mater	0.00	0.00	540.00	540.00	540.00	540.00	0.00	0.00	60300
6030000	Cheltuieli privind mater	0.00	0.00	540.00	540.00	540.00	540.00	0.00	0.00	6030000
6030000.02.A	Cheltuieli privind mater	0.00	0.00	540.00	540.00	540.00	540.00	0.00	0.00	6030000.02.A
6030000.02.A.6	Cheltuieli privind mater	0.00	0.00	540.00	540.00	540.00	540.00	0.00	0.00	6030000.02.A.650401.200530
610	Cheltuieli privind energ	0.00	0.00	38,697.59	38,697.59	38,697.59	38,697.59	0.00	0.00	610
61000	Cheltuieli privind energ	0.00	0.00	38,697.59	38,697.59	38,697.59	38,697.59	0.00	0.00	61000
6100000	Cheltuieli privind energ	0.00	0.00	38,697.59	38,697.59	38,697.59	38,697.59	0.00	0.00	6100000
6100000.02.A	Cheltuieli privind energ	0.00	0.00	38,697.59	38,697.59	38,697.59	38,697.59	0.00	0.00	6100000.02.A
6100000.02.A.6	Cheltuieli privind energ	0.00	0.00	4,965.82	4,965.82	4,965.82	4,965.82	0.00	0.00	6100000.02.A.650401.200103
6100000.02.A.7	Cheltuieli privind energ	0.00	0.00	33,731.77	33,731.77	33,731.77	33,731.77	0.00	0.00	6100000.02.A.700600.200103
614	Cheltuieli cu deplasari,	0.00	0.00	3,745.00	3,745.00	3,745.00	3,745.00	0.00	0.00	614
61400	Cheltuieli cu deplasari,	0.00	0.00	3,745.00	3,745.00	3,745.00	3,745.00	0.00	0.00	61400
6140000	Cheltuieli cu deplasari,	0.00	0.00	3,745.00	3,745.00	3,745.00	3,745.00	0.00	0.00	6140000
6140000.02.A	Cheltuieli cu deplasari,	0.00	0.00	3,745.00	3,745.00	3,745.00	3,745.00	0.00	0.00	6140000.02.A
6140000.02.A.5	Cheltuieli cu deplasari,	0.00	0.00	3,043.00	3,043.00	3,043.00	3,043.00	0.00	0.00	6140000.02.A.510103.200601
6140000.02.A.6	Cheltuieli cu deplasari,	0.00	0.00	629.00	629.00	629.00	629.00	0.00	0.00	6140000.02.A.650401.200601
6140000.02.A.6	Cheltuieli cu deplasari,	0.00	0.00	73.00	73.00	73.00	73.00	0.00	0.00	6140000.02.A.670302.200601
624	Cheltuieli cu transportu	0.00	0.00	19.84	19.84	19.84	19.84	0.00	0.00	624
62401	Cheltuieli cu transportu	0.00	0.00	19.84	19.84	19.84	19.84	0.00	0.00	62401
6240100	Cheltuieli cu transportu	0.00	0.00	19.84	19.84	19.84	19.84	0.00	0.00	6240100
6240100.02.A	Cheltuieli cu transportu	0.00	0.00	19.84	19.84	19.84	19.84	0.00	0.00	6240100.02.A
6240100.02.A.6	Cheltuieli cu transportu	0.00	0.00	19.84	19.84	19.84	19.84	0.00	0.00	6240100.02.A.650401.200107
626	Cheltuieli postale si tax	0.00	0.00	5,394.66	5,394.66	5,394.66	5,394.66	0.00	0.00	626

**Balanta analitica si sintetica MARTIE 2019**

Cont	Denumire	Sold Inc An Debit	Sold Inc An Credit	Rulaj Cumulat Debit	Rulaj Cumulat Credit	Sume Cumulate Debit	Sume Cumulate Credit	Sold Final Debit	Sold Final Credit	Cont
62600	Cheletuiri postale si tax	0.00	0.00	5,394.66	5,394.66	5,394.66	5,394.66	0.00	0.00	62600
6260000	Cheletuiri postale si tax	0.00	0.00	5,394.66	5,394.66	5,394.66	5,394.66	0.00	0.00	6260000
6260000.02.A	Cheletuiri postale si tax	0.00	0.00	5,394.66	5,394.66	5,394.66	5,394.66	0.00	0.00	6260000.02.A
6260000.02.A.5	Cheletuiri postale si tax	0.00	0.00	4,407.31	4,407.31	4,407.31	4,407.31	0.00	0.00	6260000.02.A.510103.200108
6260000.02.A.6	Cheletuiri postale si tax	0.00	0.00	987.35	987.35	987.35	987.35	0.00	0.00	6260000.02.A.650401.200108
628	Alte cheletuiri cu servic	0.00	0.00	86,242.98	86,242.98	86,242.98	86,242.98	0.00	0.00	628
62800	Alte cheletuiri cu servic	0.00	0.00	86,242.98	86,242.98	86,242.98	86,242.98	0.00	0.00	62800
6280000	Alte cheletuiri cu servic	0.00	0.00	86,242.98	86,242.98	86,242.98	86,242.98	0.00	0.00	6280000
6280000.02.A	Alte cheletuiri cu servic	0.00	0.00	86,242.98	86,242.98	86,242.98	86,242.98	0.00	0.00	6280000.02.A
6280000.02.A.5	Alte cheletuiri cu servic	0.00	0.00	5,453.16	5,453.16	5,453.16	5,453.16	0.00	0.00	6280000.02.A.510103.200109
6280000.02.A.5	Alte cheletuiri cu servic	0.00	0.00	5,363.14	5,363.14	5,363.14	5,363.14	0.00	0.00	6280000.02.A.510103.200130
6280000.02.A.6	Alte cheletuiri cu servic	0.00	0.00	4,000.00	4,000.00	4,000.00	4,000.00	0.00	0.00	6280000.02.A.610500.200130
6280000.02.A.6	Alte cheletuiri cu servic	0.00	0.00	9,959.10	9,959.10	9,959.10	9,959.10	0.00	0.00	6280000.02.A.650401.200109
6280000.02.A.6	Alte cheletuiri cu servic	0.00	0.00	1,743.94	1,743.94	1,743.94	1,743.94	0.00	0.00	6280000.02.A.650401.200130
6280000.02.A.7	Alte cheletuiri cu servic	0.00	0.00	57,000.32	57,000.32	57,000.32	57,000.32	0.00	0.00	6280000.02.A.740502.200130
6280000.02.A.8	Alte cheletuiri cu servic	0.00	0.00	2,723.32	2,723.32	2,723.32	2,723.32	0.00	0.00	6280000.02.A.840301.200130
629	Alte cheletuiri autorizat	0.00	0.00	6,015.98	6,015.98	6,015.98	6,015.98	0.00	0.00	629
62901	Alte cheletuiri autorizat	0.00	0.00	6,015.98	6,015.98	6,015.98	6,015.98	0.00	0.00	62901
6290100	Alte cheletuiri autorizat	0.00	0.00	6,015.98	6,015.98	6,015.98	6,015.98	0.00	0.00	6290100
6290100.02.A	Alte cheletuiri autorizat	0.00	0.00	6,015.98	6,015.98	6,015.98	6,015.98	0.00	0.00	6290100.02.A
6290100.02.A.0	Alte cheletuiri autorizat	0.00	0.00	4,085.98	4,085.98	4,085.98	4,085.98	0.00	0.00	6290100.02.A.000000.000000
6290100.02.A.5	Alte cheletuiri autorizat	0.00	0.00	690.00	690.00	690.00	690.00	0.00	0.00	6290100.02.A.510103.201300
6290100.02.A.5	Alte cheletuiri autorizat	0.00	0.00	500.00	500.00	500.00	500.00	0.00	0.00	6290100.02.A.510103.201400
6290100.02.A.6	Alte cheletuiri autorizat	0.00	0.00	740.00	740.00	740.00	740.00	0.00	0.00	6290100.02.A.650401.201400
641	Cheletuiri cu salariile p	0.00	0.00	294,509.00	294,509.00	294,509.00	294,509.00	0.00	0.00	641
64100	Cheletuiri cu salariile p	0.00	0.00	294,509.00	294,509.00	294,509.00	294,509.00	0.00	0.00	64100
6410000	Cheletuiri cu salariile p	0.00	0.00	294,509.00	294,509.00	294,509.00	294,509.00	0.00	0.00	6410000



**Balanta analitica si sintetica MARTIE 2019**

Cont	Denumire	Sold Inc An Debit	Sold Inc An Credit	Rulaj Cumulat Debit	Rulaj Cumulat Credit	Sume Cumulate Debit	Sume Cumulate Credit	Sold Final Debit	Sold Final Credit	Cont
6410000.02.A	Cheltuieli cu salariile p	0.00	0.00	294,509.00	294,509.00	294,509.00	294,509.00	0.00	0.00	6410000.02.A
6410000.02.A.5	Cheltuieli cu salariile p	0.00	0.00	236,965.00	236,965.00	236,965.00	236,965.00	0.00	0.00	6410000.02.A.510103.100101
6410000.02.A.5	Cheltuieli cu salariile p	0.00	0.00	1,701.00	1,701.00	1,701.00	1,701.00	0.00	0.00	6410000.02.A.510103.100106
6410000.02.A.5	Cheltuieli cu salariile p	0.00	0.00	24,128.00	24,128.00	24,128.00	24,128.00	0.00	0.00	6410000.02.A.510103.100112
6410000.02.A.6	Cheltuieli cu salariile p	0.00	0.00	18,382.00	18,382.00	18,382.00	18,382.00	0.00	0.00	6410000.02.A.670302.100101
6410000.02.A.7	Cheltuieli cu salariile p	0.00	0.00	13,333.00	13,333.00	13,333.00	13,333.00	0.00	0.00	6410000.02.A.705000.100101
642	Cheltuieli salariale în n	0.00	0.00	2,890.00	2,890.00	2,890.00	2,890.00	0.00	0.00	642
64200	Cheltuieli salariale în n	0.00	0.00	2,890.00	2,890.00	2,890.00	2,890.00	0.00	0.00	64200
6420000	Cheltuieli salariale în n	0.00	0.00	2,890.00	2,890.00	2,890.00	2,890.00	0.00	0.00	6420000
6420000.02.A	Cheltuieli salariale în n	0.00	0.00	2,890.00	2,890.00	2,890.00	2,890.00	0.00	0.00	6420000.02.A
6420000.02.A.6	Cheltuieli salariale în n	0.00	0.00	2,890.00	2,890.00	2,890.00	2,890.00	0.00	0.00	6420000.02.A.650401.100205
645	Cheltuieli privind asigu	0.00	0.00	6,627.00	6,627.00	6,627.00	6,627.00	0.00	0.00	645
64507	Cheltuieli cu contributi	0.00	0.00	6,627.00	6,627.00	6,627.00	6,627.00	0.00	0.00	64507
6450700	Cheltuieli cu contributi	0.00	0.00	6,627.00	6,627.00	6,627.00	6,627.00	0.00	0.00	6450700
6450700.02.A	Cheltuieli cu contributi	0.00	0.00	6,627.00	6,627.00	6,627.00	6,627.00	0.00	0.00	6450700.02.A
6450700.02.A.5	Cheltuieli cu contributi	0.00	0.00	5,913.00	5,913.00	5,913.00	5,913.00	0.00	0.00	6450700.02.A.510103.100307
6450700.02.A.6	Cheltuieli cu contributi	0.00	0.00	413.00	413.00	413.00	413.00	0.00	0.00	6450700.02.A.670302.100307
6450700.02.A.7	Cheltuieli cu contributi	0.00	0.00	301.00	301.00	301.00	301.00	0.00	0.00	6450700.02.A.705000.100307
671	Transferuri curente într	0.00	0.00	18,000.00	18,000.00	18,000.00	18,000.00	0.00	0.00	671
67100	Transferuri curente într	0.00	0.00	18,000.00	18,000.00	18,000.00	18,000.00	0.00	0.00	67100
6710000	Transferuri curente într	0.00	0.00	18,000.00	18,000.00	18,000.00	18,000.00	0.00	0.00	6710000
6710000.02.A	Transferuri curente într	0.00	0.00	18,000.00	18,000.00	18,000.00	18,000.00	0.00	0.00	6710000.02.A
6710000.02.A.5	Transferuri curente într	0.00	0.00	18,000.00	18,000.00	18,000.00	18,000.00	0.00	0.00	6710000.02.A.560700.510115
673	Transferuri interne	0.00	0.00	1,786.00	1,786.00	1,786.00	1,786.00	0.00	0.00	673
67300	Transferuri interne	0.00	0.00	1,786.00	1,786.00	1,786.00	1,786.00	0.00	0.00	67300
6730000	Transferuri interne	0.00	0.00	1,786.00	1,786.00	1,786.00	1,786.00	0.00	0.00	6730000
6730000.02.A	Transferuri interne	0.00	0.00	1,786.00	1,786.00	1,786.00	1,786.00	0.00	0.00	6730000.02.A

**Balanta analitica si sintetica MARTIE 2019**

Cont	Denumire	Sold Inc An Debit	Sold Inc An Credit	Rulaj Cumulat Debit	Rulaj Cumulat Credit	Sume Cumulate Debit	Sume Cumulate Credit	Sold Final Debit	Sold Final Credit	Cont
6730000.02.A.7	Transferuri interne	0.00	0.00	1,786.00	1,786.00	1,786.00	1,786.00	0.00	0.00	6730000.02.A.740502.550142
677	Ajutoare sociale	0.00	0.00	112,070.00	112,070.00	112,070.00	112,070.00	0.00	0.00	677
67700	Ajutoare sociale	0.00	0.00	112,070.00	112,070.00	112,070.00	112,070.00	0.00	0.00	67700
6770000	Ajutoare sociale	0.00	0.00	112,070.00	112,070.00	112,070.00	112,070.00	0.00	0.00	6770000
6770000.02.A	Ajutoare sociale	0.00	0.00	112,070.00	112,070.00	112,070.00	112,070.00	0.00	0.00	6770000.02.A
6770000.02.A.6	Ajutoare sociale	0.00	0.00	110,438.00	110,438.00	110,438.00	110,438.00	0.00	0.00	6770000.02.A.680502.570201
6770000.02.A.6	Ajutoare sociale	0.00	0.00	1,632.00	1,632.00	1,632.00	1,632.00	0.00	0.00	6770000.02.A.681501.570201
679	Alte cheltuieli	0.00	0.00	13,273.00	13,273.00	13,273.00	13,273.00	0.00	0.00	679
67900	Alte cheltuieli	0.00	0.00	13,273.00	13,273.00	13,273.00	13,273.00	0.00	0.00	67900
6790000	Alte cheltuieli	0.00	0.00	13,273.00	13,273.00	13,273.00	13,273.00	0.00	0.00	6790000
6790000.02.A	Alte cheltuieli	0.00	0.00	13,273.00	13,273.00	13,273.00	13,273.00	0.00	0.00	6790000.02.A
6790000.02.A.5	Alte cheltuieli	0.00	0.00	10,273.00	10,273.00	10,273.00	10,273.00	0.00	0.00	6790000.02.A.510103.591100
6790000.02.A.6	Alte cheltuieli	0.00	0.00	3,000.00	3,000.00	3,000.00	3,000.00	0.00	0.00	6790000.02.A.670501.591100
681	Cheltuieli operationale	0.00	0.00	23,051.41	23,051.41	23,051.41	23,051.41	0.00	0.00	681
68101	Cheltuieli operationale	0.00	0.00	23,051.41	23,051.41	23,051.41	23,051.41	0.00	0.00	68101
6810100	Cheltuieli operationale	0.00	0.00	23,051.41	23,051.41	23,051.41	23,051.41	0.00	0.00	6810100
6810100.02.A	Cheltuieli operationale	0.00	0.00	22,883.57	22,883.57	22,883.57	22,883.57	0.00	0.00	6810100.02.A
6810100.02.A.5	Cheltuieli operationale	0.00	0.00	834.98	834.98	834.98	834.98	0.00	0.00	6810100.02.A.510103.710101
6810100.02.A.5	Cheltuieli operationale	0.00	0.00	1,538.70	1,538.70	1,538.70	1,538.70	0.00	0.00	6810100.02.A.510103.710102
6810100.02.A.5	Cheltuieli operationale	0.00	0.00	3,377.94	3,377.94	3,377.94	3,377.94	0.00	0.00	6810100.02.A.510103.710103
6810100.02.A.5	Cheltuieli operationale	0.00	0.00	7,918.72	7,918.72	7,918.72	7,918.72	0.00	0.00	6810100.02.A.510103.710130
6810100.02.A.6	Cheltuieli operationale	0.00	0.00	238.94	238.94	238.94	238.94	0.00	0.00	6810100.02.A.610500.710102
6810100.02.A.6	Cheltuieli operationale	0.00	0.00	567.75	567.75	567.75	567.75	0.00	0.00	6810100.02.A.650301.710102
6810100.02.A.6	Cheltuieli operationale	0.00	0.00	768.15	768.15	768.15	768.15	0.00	0.00	6810100.02.A.650302.710102
6810100.02.A.6	Cheltuieli operationale	0.00	0.00	5,414.55	5,414.55	5,414.55	5,414.55	0.00	0.00	6810100.02.A.650401.710102
6810100.02.A.6	Cheltuieli operationale	0.00	0.00	646.20	646.20	646.20	646.20	0.00	0.00	6810100.02.A.650401.710103
6810100.02.A.7	Cheltuieli operationale	0.00	0.00	90.72	90.72	90.72	90.72	0.00	0.00	6810100.02.A.705000.710102



**Balanta analitica si sintetica MARTIE 2019**

Cont	Denumire	Sold Inc An Debit	Sold Inc An Credit	Rulaj Cumulat Debit	Rulaj Cumulat Credit	Sume Cumulate Debit	Sume Cumulate Credit	Sold Final Debit	Sold Final Credit	Cont
6810100.02.A.7	Cheltuieli operationale	0.00	0.00	318.56	318.56	318.56	318.56	0.00	0.00	6810100.02.A.740502.710102
6810100.02.A.8	Cheltuieli operationale	0.00	0.00	1,168.36	1,168.36	1,168.36	1,168.36	0.00	0.00	6810100.02.A.840301.710102
6810100.02.E	Cheltuieli operationale	0.00	0.00	167.84	167.84	167.84	167.84	0.00	0.00	6810100.02.E
6810100.02.E.8	Cheltuieli operationale	0.00	0.00	167.84	167.84	167.84	167.84	0.00	0.00	6810100.02.E.830330.710102
682	Cheltuieli cu activele fi	0.00	0.00	41.86	41.86	41.86	41.86	0.00	0.00	682
68201	Cheltuieli cu activele fi	0.00	0.00	41.86	41.86	41.86	41.86	0.00	0.00	68201
6820109	Cheltuieli cu activele fi	0.00	0.00	41.86	41.86	41.86	41.86	0.00	0.00	6820109
6820109.02.A	Cheltuieli cu activele fi	0.00	0.00	41.86	41.86	41.86	41.86	0.00	0.00	6820109.02.A
6820109.02.A.6	Cheltuieli cu activele fi	0.00	0.00	41.86	41.86	41.86	41.86	0.00	0.00	6820109.02.A.650302.710101
	Subtotal 6	0.00	0.00	647,687.42	647,687.42	647,687.42	647,687.42	0.00	0.00	
731	Impozit pe venit, profit	0.00	0.00	28,031.48	28,031.48	28,031.48	28,031.48	0.00	0.00	731
73101	Impozit pe venit	0.00	0.00	458.50	458.50	458.50	458.50	0.00	0.00	73101
7310100	Impozit pe venit	0.00	0.00	458.50	458.50	458.50	458.50	0.00	0.00	7310100
7310100.02.A	Impozit pe venit	0.00	0.00	458.50	458.50	458.50	458.50	0.00	0.00	7310100.02.A
7310100.02.A.0	Impozit pe venit	0.00	0.00	458.50	458.50	458.50	458.50	0.00	0.00	7310100.02.A.031800
73102	Cote si sume defalcate	0.00	0.00	27,572.98	27,572.98	27,572.98	27,572.98	0.00	0.00	73102
7310200	Cote si sume defalcate	0.00	0.00	27,572.98	27,572.98	27,572.98	27,572.98	0.00	0.00	7310200
7310200.02.A	Cote si sume defalcate	0.00	0.00	27,572.98	27,572.98	27,572.98	27,572.98	0.00	0.00	7310200.02.A
7310200.02.A.0	Cote si sume defalcate	0.00	0.00	27,572.98	27,572.98	27,572.98	27,572.98	0.00	0.00	7310200.02.A.040100
734	Impozite si taxe pe pro	0.00	0.00	189,519.12	189,519.12	189,519.12	189,519.12	0.00	0.00	734
73400	Impozite si taxe pe pro	0.00	0.00	189,519.12	189,519.12	189,519.12	189,519.12	0.00	0.00	73400
7340000	Impozite si taxe pe pro	0.00	0.00	189,519.12	189,519.12	189,519.12	189,519.12	0.00	0.00	7340000
7340000.02.A	Impozite si taxe pe pro	0.00	0.00	189,519.12	189,519.12	189,519.12	189,519.12	0.00	0.00	7340000.02.A
7340000.02.A.0	Impozite si taxe pe pro	0.00	0.00	26,710.00	26,710.00	26,710.00	26,710.00	0.00	0.00	7340000.02.A.070101
7340000.02.A.0	Impozite si taxe pe pro	0.00	0.00	16,333.00	16,333.00	16,333.00	16,333.00	0.00	0.00	7340000.02.A.070102
7340000.02.A.0	Impozite si taxe pe pro	0.00	0.00	50,597.00	50,597.00	50,597.00	50,597.00	0.00	0.00	7340000.02.A.070201
7340000.02.A.0	Impozite si taxe pe pro	0.00	0.00	3,064.00	3,064.00	3,064.00	3,064.00	0.00	0.00	7340000.02.A.070202

7

## Balanta analitica si sintetica MARTIE 2019

Cont	Denumire	Sold Inc An Debit	Sold Inc An Credit	Rulaj Cumulat Debit	Rulaj Cumulat Credit	Sume Cumulate Debit	Sume Cumulate Credit	Sold Final Debit	Sold Final Credit	Cont
7340000.02.A.0	Impozite si taxe pe pro	0.00	0.00	92,815.12	92,815.12	92,815.12	92,815.12	0.00	0.00	7340000.02.A.070203
735	Impozite si taxe pe bu	0.00	0.00	592,713.00	592,713.00	592,713.00	592,713.00	0.00	0.00	735
73502	Sume defalcate din TV	0.00	0.00	529,000.00	529,000.00	529,000.00	529,000.00	0.00	0.00	73502
7350200	Sume defalcate din TV	0.00	0.00	529,000.00	529,000.00	529,000.00	529,000.00	0.00	0.00	7350200
7350200.02.A	Sume defalcate din TV	0.00	0.00	529,000.00	529,000.00	529,000.00	529,000.00	0.00	0.00	7350200.02.A
7350200.02.A.1	Sume defalcate din TV	0.00	0.00	135,000.00	135,000.00	135,000.00	135,000.00	0.00	0.00	7350200.02.A.110200
7350200.02.A.1	Sume defalcate din TV	0.00	0.00	394,000.00	394,000.00	394,000.00	394,000.00	0.00	0.00	7350200.02.A.110600
73506	Taxe pe utilizarea bun	0.00	0.00	63,713.00	63,713.00	63,713.00	63,713.00	0.00	0.00	73506
7350600	Taxe pe utilizarea bun	0.00	0.00	63,713.00	63,713.00	63,713.00	63,713.00	0.00	0.00	7350600
7350600.02.A	Taxe pe utilizarea bun	0.00	0.00	63,713.00	63,713.00	63,713.00	63,713.00	0.00	0.00	7350600.02.A
7350600.02.A.1	Taxe pe utilizarea bun	0.00	0.00	59,575.00	59,575.00	59,575.00	59,575.00	0.00	0.00	7350600.02.A.160201
7350600.02.A.1	Taxe pe utilizarea bun	0.00	0.00	4,138.00	4,138.00	4,138.00	4,138.00	0.00	0.00	7350600.02.A.160202
739	Alte impozite si taxe fis	0.00	0.00	4,314.00	4,314.00	4,314.00	4,314.00	0.00	0.00	739
73900	Alte impozite si taxe fis	0.00	0.00	4,314.00	4,314.00	4,314.00	4,314.00	0.00	0.00	73900
7390000	Alte impozite si taxe fis	0.00	0.00	4,314.00	4,314.00	4,314.00	4,314.00	0.00	0.00	7390000
7390000.02.A	Alte impozite si taxe fis	0.00	0.00	4,314.00	4,314.00	4,314.00	4,314.00	0.00	0.00	7390000.02.A
7390000.02.A.1	Alte impozite si taxe fis	0.00	0.00	4,314.00	4,314.00	4,314.00	4,314.00	0.00	0.00	7390000.02.A.185000
750	Venituri din proprietate	0.00	0.00	77,147.00	77,147.00	77,147.00	77,147.00	0.00	0.00	750
75000	Venituri din proprietate	0.00	0.00	77,147.00	77,147.00	77,147.00	77,147.00	0.00	0.00	75000
7500000	Venituri din proprietate	0.00	0.00	77,147.00	77,147.00	77,147.00	77,147.00	0.00	0.00	7500000
7500000.02.A	Venituri din proprietate	0.00	0.00	77,147.00	77,147.00	77,147.00	77,147.00	0.00	0.00	7500000.02.A
7500000.02.A.3	Venituri din proprietate	0.00	0.00	77,147.00	77,147.00	77,147.00	77,147.00	0.00	0.00	7500000.02.A.300530
751	Venituri din vanzari de	0.00	0.00	38,678.00	38,678.00	38,678.00	38,678.00	0.00	0.00	751
75101	Venituri din prestari de	0.00	0.00	4,124.00	4,124.00	4,124.00	4,124.00	0.00	0.00	75101
7510100	Venituri din prestari de	0.00	0.00	4,124.00	4,124.00	4,124.00	4,124.00	0.00	0.00	7510100
7510100.02.A	Venituri din prestari de	0.00	0.00	4,124.00	4,124.00	4,124.00	4,124.00	0.00	0.00	7510100.02.A
7510100.02.A.3	Venituri din prestari de	0.00	0.00	1,135.00	1,135.00	1,135.00	1,135.00	0.00	0.00	7510100.02.A.330800

**Balanta analitica si sintetica MARTIE 2019**

Cont	Denumire	Sold Inc An Debit	Sold Inc An Credit	Rulaj Cumulat Debit	Rulaj Cumulat Credit	Sume Cumulate Debit	Sume Cumulate Credit	Sold Final Debit	Sold Final Credit	Cont
7510100.02.A.3	Venituri din prestari de	0.00	0.00	2,989.00	2,989.00	2,989.00	2,989.00	0.00	0.00	7510100.02.A.332800
75102	Venituri din taxe admin	0.00	0.00	3,564.00	3,564.00	3,564.00	3,564.00	0.00	0.00	75102
7510200	Venituri din taxe admin	0.00	0.00	3,564.00	3,564.00	3,564.00	3,564.00	0.00	0.00	7510200
7510200.02.A	Venituri din taxe admin	0.00	0.00	3,564.00	3,564.00	3,564.00	3,564.00	0.00	0.00	7510200.02.A
7510200.02.A.3	Venituri din taxe admin	0.00	0.00	3,564.00	3,564.00	3,564.00	3,564.00	0.00	0.00	7510200.02.A.340200
75103	Amenzi, penalitati si co	0.00	0.00	26,486.00	26,486.00	26,486.00	26,486.00	0.00	0.00	75103
7510300	Amenzi, penalitati si co	0.00	0.00	26,486.00	26,486.00	26,486.00	26,486.00	0.00	0.00	7510300
7510300.02.A	Amenzi, penalitati si co	0.00	0.00	26,486.00	26,486.00	26,486.00	26,486.00	0.00	0.00	7510300.02.A
7510300.02.A.3	Amenzi, penalitati si co	0.00	0.00	26,486.00	26,486.00	26,486.00	26,486.00	0.00	0.00	7510300.02.A.350102
75104	Diverse venituri	0.00	0.00	4,504.00	4,504.00	4,504.00	4,504.00	0.00	0.00	75104
7510400	Diverse venituri	0.00	0.00	4,504.00	4,504.00	4,504.00	4,504.00	0.00	0.00	7510400
7510400.02.A	Diverse venituri	0.00	0.00	4,504.00	4,504.00	4,504.00	4,504.00	0.00	0.00	7510400.02.A
7510400.02.A.3	Diverse venituri	0.00	0.00	4,504.00	4,504.00	4,504.00	4,504.00	0.00	0.00	7510400.02.A.360600
75105	Transferuri voluntare,	0.00	0.00	0.00	0.00	0.00	0.00	0.00	0.00	75105
7510500	Transferuri voluntare,	0.00	0.00	0.00	0.00	0.00	0.00	0.00	0.00	7510500
7510500.02.A	Transferuri voluntare,	0.00	0.00	0.00	0.00	0.00	0.00	0.00	0.00	7510500.02.A
7510500.02.A.3	Transferuri voluntare,	0.00	0.00	0.00	0.00	0.00	0.00	0.00	0.00	7510500.02.A.370300
7510500.02.A.3	Transferuri voluntare,	0.00	0.00	0.00	0.00	0.00	0.00	0.00	0.00	7510500.02.A.370400
770	Finantarea de la buget	0.00	0.00	598,888.90	598,888.90	598,888.90	598,888.90	0.00	598,888.90	770
77000	Finantarea de la buget	0.00	0.00	598,888.90	598,888.90	598,888.90	598,888.90	0.00	598,888.90	77000
7700000	Finantarea de la buget	0.00	0.00	598,888.90	598,888.90	598,888.90	598,888.90	0.00	598,888.90	7700000
7700000.02.A	Finantarea de la buget	0.00	0.00	598,888.90	598,888.90	598,888.90	598,888.90	0.00	598,888.90	7700000.02.A
7700000.02.A.5	Finantarea de la buget	0.00	0.00	224,439.00	224,439.00	224,439.00	224,439.00	0.00	224,439.00	7700000.02.A.510103.100101
7700000.02.A.5	Finantarea de la buget	0.00	0.00	1,652.00	1,652.00	1,652.00	1,652.00	0.00	1,652.00	7700000.02.A.510103.100106
7700000.02.A.5	Finantarea de la buget	0.00	0.00	23,444.00	23,444.00	23,444.00	23,444.00	0.00	23,444.00	7700000.02.A.510103.100112
7700000.02.A.5	Finantarea de la buget	0.00	0.00	5,659.00	5,659.00	5,659.00	5,659.00	0.00	5,659.00	7700000.02.A.510103.100307
7700000.02.A.5	Finantarea de la buget	0.00	0.00	1,585.17	1,585.17	1,585.17	1,585.17	0.00	1,585.17	7700000.02.A.510103.200101



**Balanta analitica si sintetica MARTIE 2019**

Cont	Denumire	Sold Inc An Debit	Sold Inc An Credit	Rulaj Cumulat Debit	Rulaj Cumulat Credit	Sume Cumulate Debit	Sume Cumulate Credit	Sold Final Debit	Sold Final Credit	Cont
7700000.02.A.5	Finantarea de la buget	0.00	0.00	0.00	73.00	0.00	73.00	0.00	73.00	7700000.02.A.510103.200102
7700000.02.A.5	Finantarea de la buget	0.00	0.00	0.00	1,428.56	0.00	1,428.56	0.00	1,428.56	7700000.02.A.510103.200105
7700000.02.A.5	Finantarea de la buget	0.00	0.00	0.00	368.56	0.00	368.56	0.00	368.56	7700000.02.A.510103.200106
7700000.02.A.5	Finantarea de la buget	0.00	0.00	0.00	4,407.31	0.00	4,407.31	0.00	4,407.31	7700000.02.A.510103.200108
7700000.02.A.5	Finantarea de la buget	0.00	0.00	0.00	5,453.16	0.00	5,453.16	0.00	5,453.16	7700000.02.A.510103.200109
7700000.02.A.5	Finantarea de la buget	0.00	0.00	0.00	7,514.33	0.00	7,514.33	0.00	7,514.33	7700000.02.A.510103.200130
7700000.02.A.5	Finantarea de la buget	0.00	0.00	0.00	1,568.13	0.00	1,568.13	0.00	1,568.13	7700000.02.A.510103.200530
7700000.02.A.5	Finantarea de la buget	0.00	0.00	0.00	3,043.00	0.00	3,043.00	0.00	3,043.00	7700000.02.A.510103.200601
7700000.02.A.5	Finantarea de la buget	0.00	0.00	0.00	690.00	0.00	690.00	0.00	690.00	7700000.02.A.510103.201300
7700000.02.A.5	Finantarea de la buget	0.00	0.00	0.00	500.00	0.00	500.00	0.00	500.00	7700000.02.A.510103.201400
7700000.02.A.5	Finantarea de la buget	0.00	0.00	0.00	10,273.00	0.00	10,273.00	0.00	10,273.00	7700000.02.A.510103.591100
7700000.02.A.5	Finantarea de la buget	0.00	0.00	0.00	18,000.00	0.00	18,000.00	0.00	18,000.00	7700000.02.A.560700.510115
7700000.02.A.6	Finantarea de la buget	0.00	0.00	0.00	4,000.00	0.00	4,000.00	0.00	4,000.00	7700000.02.A.610500.200130
7700000.02.A.6	Finantarea de la buget	0.00	0.00	0.00	1,000.00	0.00	1,000.00	0.00	1,000.00	7700000.02.A.610500.200530
7700000.02.A.6	Finantarea de la buget	0.00	0.00	0.00	2,890.00	0.00	2,890.00	0.00	2,890.00	7700000.02.A.650401.100205
7700000.02.A.6	Finantarea de la buget	0.00	0.00	0.00	331.80	0.00	331.80	0.00	331.80	7700000.02.A.650401.200101
7700000.02.A.6	Finantarea de la buget	0.00	0.00	0.00	3,379.16	0.00	3,379.16	0.00	3,379.16	7700000.02.A.650401.200103
7700000.02.A.6	Finantarea de la buget	0.00	0.00	0.00	6,342.27	0.00	6,342.27	0.00	6,342.27	7700000.02.A.650401.200105
7700000.02.A.6	Finantarea de la buget	0.00	0.00	0.00	2,553.94	0.00	2,553.94	0.00	2,553.94	7700000.02.A.650401.200106
7700000.02.A.6	Finantarea de la buget	0.00	0.00	0.00	987.35	0.00	987.35	0.00	987.35	7700000.02.A.650401.200108
7700000.02.A.6	Finantarea de la buget	0.00	0.00	0.00	10,189.60	0.00	10,189.60	0.00	10,189.60	7700000.02.A.650401.200109
7700000.02.A.6	Finantarea de la buget	0.00	0.00	0.00	3,829.92	0.00	3,829.92	0.00	3,829.92	7700000.02.A.650401.200130
7700000.02.A.6	Finantarea de la buget	0.00	0.00	0.00	1,459.99	0.00	1,459.99	0.00	1,459.99	7700000.02.A.650401.200530
7700000.02.A.6	Finantarea de la buget	0.00	0.00	0.00	629.00	0.00	629.00	0.00	629.00	7700000.02.A.650401.200601
7700000.02.A.6	Finantarea de la buget	0.00	0.00	0.00	17,544.00	0.00	17,544.00	0.00	17,544.00	7700000.02.A.670302.100101
7700000.02.A.6	Finantarea de la buget	0.00	0.00	0.00	395.00	0.00	395.00	0.00	395.00	7700000.02.A.670302.100307
7700000.02.A.6	Finantarea de la buget	0.00	0.00	0.00	73.00	0.00	73.00	0.00	73.00	7700000.02.A.670302.200601

**Balanta analitica si sintetica MARTIE 2019**

Cont	Denumire	Sold Inc An Debit	Sold Inc An Credit	Rulaj Cumulat Debit	Rulaj Cumulat Credit	Sume Cumulate Debit	Sume Cumulate Credit	Sold Final Debit	Sold Final Credit	Cont
7700000.02.A.6	Finantarea de la buget	0.00	0.00	0.00	3,000.00	0.00	3,000.00	0.00	3,000.00	7700000.02.A.670501.591100
7700000.02.A.5	Finantarea de la buget	0.00	0.00	0.00	110,438.00	0.00	110,438.00	0.00	110,438.00	7700000.02.A.680502.570201
7700000.02.A.6	Finantarea de la buget	0.00	0.00	0.00	1,632.00	0.00	1,632.00	0.00	1,632.00	7700000.02.A.681501.570201
7700000.02.A.7	Finantarea de la buget	0.00	0.00	0.00	33,731.77	0.00	33,731.77	0.00	33,731.77	7700000.02.A.700600.200103
7700000.02.A.7	Finantarea de la buget	0.00	0.00	0.00	817.78	0.00	817.78	0.00	817.78	7700000.02.A.700600.200109
7700000.02.A.7	Finantarea de la buget	0.00	0.00	0.00	12,640.00	0.00	12,640.00	0.00	12,640.00	7700000.02.A.705000.100101
7700000.02.A.7	Finantarea de la buget	0.00	0.00	0.00	285.00	0.00	285.00	0.00	285.00	7700000.02.A.705000.100307
7700000.02.A.7	Finantarea de la buget	0.00	0.00	0.00	57,000.32	0.00	57,000.32	0.00	57,000.32	7700000.02.A.740502.200130
7700000.02.A.7	Finantarea de la buget	0.00	0.00	0.00	0.00	0.00	0.00	0.00	0.00	7700000.02.A.740502.550142
7700000.02.A.8	Finantarea de la buget	0.00	0.00	0.00	10,806.26	0.00	10,806.26	0.00	10,806.26	7700000.02.A.840301.200105
7700000.02.A.8	Finantarea de la buget	0.00	0.00	0.00	2,834.52	0.00	2,834.52	0.00	2,834.52	7700000.02.A.840301.200130
772	Venituri din subventii	0.00	0.00	1,632.00	1,632.00	1,632.00	1,632.00	0.00	0.00	772
77201	Subventii de la bugetul	0.00	0.00	1,632.00	1,632.00	1,632.00	1,632.00	0.00	0.00	77201
7720100	Subventii de la bugetul	0.00	0.00	1,632.00	1,632.00	1,632.00	1,632.00	0.00	0.00	7720100
7720100.02.A	Subventii de la bugetul	0.00	0.00	1,632.00	1,632.00	1,632.00	1,632.00	0.00	0.00	7720100.02.A
7720100.02.A.4	Subventii de la bugetul	0.00	0.00	1,632.00	1,632.00	1,632.00	1,632.00	0.00	0.00	7720100.02.A.423400
791	Venituri din valorificare	0.00	0.00	193.00	193.00	193.00	193.00	0.00	0.00	791
79100	Venituri din valorificare	0.00	0.00	193.00	193.00	193.00	193.00	0.00	0.00	79100
7910000	Venituri din valorificare	0.00	0.00	193.00	193.00	193.00	193.00	0.00	0.00	7910000
7910000.02.A	Venituri din valorificare	0.00	0.00	193.00	193.00	193.00	193.00	0.00	0.00	7910000.02.A
7910000.02.A.3	Venituri din valorificare	0.00	0.00	193.00	193.00	193.00	193.00	0.00	0.00	7910000.02.A.390300
	Subtotal 7	0.00	0.00	932,227.60	1,531,116.50	932,227.60	1,531,116.50	0.00	598,888.90	
	<b>TOTAL GENERAL</b>	<b>52,521,871.81</b>	<b>52,521,871.81</b>	<b>22,681,800.92</b>	<b>22,681,800.92</b>	<b>75,425,008.77</b>	<b>75,425,008.77</b>	<b>35,774,064.00</b>	<b>35,774,064.00</b>	

ORDONATOR PRINCIPAL DE CREDINE,  
DOINEL GRUMEZESCU

CONDUCATORUL COMPARTIMENTULUI FINANCIAR  
CONTABIL,  
FLORIN GROSU





ROMANIA  
JUDETUL NEAMT  
CONSILIUL LOCAL AL COMUNEI BOZIENI

HOTARARE  
Nr. 31 din 24.04.2019

privind aprobarea unui împrumut din excedentul bugetului local la sfarsitul anului 2018  
în sumă de 267860.81 lei

Consiliul local al comunei Bozieni, județul Neamț;

Văzând prevederile Legii contabilității nr.82/1991, republicată și ale art.20, alin. (1), lit., „h”, 41, 46 și 58 alineatele (3-4) din Legea nr. 273/2006 privind finanțele publice locale ,cu modificările și completările ulterioare ;

Examinând expunerea de motive a primarului comunei Bozieni înregistrată sub nr.1678 din 17.04.2019 ,raportul compartimentului de resort și avizul favorabil al comisiei de specialitate ;

In temeiul dispozițiilor art. 36 alin.4, litera „a” și art. 45 alin.2 lit., „a” și „b” din Legea nr. 215/2001 privind administrația publică locală, republicată cu modificările și completările ulterioare;

HOTARASTE :

Art.1. Se aprobă efectuarea unui împrumut din excedentul bugetului local la sfarsitul anului 2018 în sumă de 267860.81 lei pentru alimentarea secțiunii de dezvoltare, necesari pentru cofinanțarea proiectului de investiție ,Extindere alimentare cu apa si retea de canalizare in satul Cucu , comuna Bozieni , judetul Neamt .

Art.2. Primarul comunei împreună cu compartimentul financiar –contabil răspund de aducerea la îndeplinire a prevederilor prezentei hotărâri.

Art.3. Secretarul comunei va asigura comunicarea prezentei hotărâri autorităților și persoanelor interesate.

PRESEDINTE DE SEDINTA,

Chelaru Yasile



Contrasemnează pentru legalitate

Secretar,

Elena Timofte

ROMANIA  
JUDETUL NEAMT  
CONSILIUL LOCAL AL COMUNEI BOZIENI

**HOTĂRÂRE**  
Nr. 32 din 24.04.2019

**privind aprobarea constituirii și utilizării fondului de rezervă bugetară aferent Bugetului local de Venituri și Cheltuieli al comunei Bozieni pe anul 2019**

Consiliul local al comunei Bozieni, județul Neamț;

Având în vedere:

-prevederile art. 15 alin. 1 și 2 și ale art. 36 alin. 1 din Legea nr.273/2006, actualizată privind finanțele publice locale,

- art.19, al.1, lit. „a” din Legea nr. 273/29.06.2006, privind finanțele publice locale actualizată,

- art. 36, al. 2, lit. „b”, pct. 4, lit. „a” din Legea nr. 215/2001, republicată și actualizată, privind administrația publică locală,

Examinând expunerea de motive a primarului comunei Bozieni înregistrată sub nr.1680 din 17.04.2019 ,raportul compartimentului de resort și avizul favorabil al comisiei de specialitate ;

În temeiul art. 45, alin. 2 lit. „a” din Legea nr.215/23.04.2001, republicată și actualizată privind administrația publică locală,

**HOTĂRÂRE :**

Art.1. Se aprobă constituirea fondului de rezervă bugetară în cuantum de 65.98 lei.

Art.2. Suma de 65.98 lei reprezentând fondul de rezervă bugetară aprobat, se va utiliza în cazul apariției unor calamități naturale.

Art.3. Modificările aprobate vor fi adaptate în Bugetul local de venituri și cheltuieli al comunei BOZIENI aprobat pentru anul 2019.

Art.4. Primarul comunei împreună cu compartimentul financiar –contabil răspund de aducerea la îndeplinire a prevederilor prezentei hotărâri.

Art.5. Secretarul comunei va asigura comunicarea prezentei hotărâri autorităților și persoanelor interesate.

PRESEDINTE DE SEDINTA,  
Chelaru Vasile



Contrasemnează pentru legalitate  
Secretar,  
Elena Timofte



ROMÂNIA  
JUDETUL NEAMT  
CONSILIUL LOCAL AL COMUNEI BOZIENI

**HOTĂRÂRE**  
**Nr. 33 din 24.04.2019**

*privind aprobarea organigramei și statului de funcții al aparatului de specialitate  
al primarului comunei Bozieni*

**Consiliul local al comunei Bozieni, județul Neamț;**

Văzând prevederile art.107 din Legea nr. 188/1999 privind Statutul funcționarilor publici, republicată cu modificările și completările ulterioare ;

Având în vedere:

- prevederile Ordonanței de Urgență a Guvernului nr. 63/2010 pentru pentru modificarea și completarea Legii nr.273/2006 privind finanțele publice locale ,precum și pentru stabilirea unor măsuri financiare , cu modificările și completările ulterioare

- prevederile art. XVI ,alin. (2) din Legea nr. 161/2003 privind unele măsuri pentru asigurarea transparenței în exercitarea demnităților publice, a funcțiilor publice și în mediul de faceri, prevenirea și sancționarea corupției, cu modificările și completările ulterioare ;

Examinând expunerea de motive a primarului comunei Bozieni înregistrată sub nr. 1680 din 17.04.2019, raportul compartimentului de resort și avizul favorabil al comisiei de specialitate ;

În temeiul dispozițiilor art. 36 alin. (2) lit. a), alin. (3) lit. b) și art. 45 din Legea nr.215/2001 privind administrația publică locală, republicată cu modificările și completările ulterioare;

**HOTĂRĂȘTE :**

Art.1. Aprobă Organigrama aparatului de specialitate al primarului comunei Bozieni, conform anexei nr.1 care face parte integrantă din prezenta hotărâre.

Art.2. Aprobă statul de funcții al aparatului de specialitate al primarului comunei Bozieni, conform anexei nr. 2 care face parte integrantă din prezenta hotărâre.

Art.3. Pe data adoptării prezentei hotărâri se abrogă orice alte dispoziții contrare.

Art.4. Secretarul comunei va asigura comunicarea prezentei hotărâri persoanelor și autorităților interesate .

PRESEDINTE DE SEDINTA,

Chelaru Vasile



Contrasemnează pentru legalitate

Secretar,

Elena Timofte

## PRIMARIA COMUNEI BOZIENI STAT DE FUNCTII

Nr. Crt.	Numele si prenumele /vacant, temporar vacant dupa caz	STRUCTURA	FUNCTIA DE DEMNITATE PUBLICA	Funcția publică		Clasa	Grad profesional	Nivelul studiilor	Funcție contractuală		Nivelul studiilor	OBSERV ATII
				Înalt funcționar public	De conducere				De execuție	de execuție		
1	GRUMEZESCU DOINEL	DEMNITAR	Primar									
2	ARGHIROPOL OCTAVIAN DANUT	DEMNITAR	Viceprimar									
3	TIMOFTE ELENA				SECRETAR	I		S				
4	OPREA MIHAI								Consilier personal primar	Debutant		M
5	VACANT (post unic) Compartiment financiar ,achizitii publice, impozite si taxe								Administrator public			S
6	GROSU FLORIN											
7	VACANT (post unic)											
8	BALTATESCU FLORIN -ANDREI							S	Inspector			
9	MANOLACHE CONSTANTIN Compartiment juridic, stare civila ,registru agricol si asistenta sociala							S	Inspector			
10	ENACHE DAN Compartiment functional de asistenta sociala							S	Inspector			
11	AMBROZA IRINA -MAGDALENA							S	Inspector			
12	VACANT (post unic)							S	Consilier juridic			
13	VACANT (post unic)							M	Referent(stare civila)			
14	VACANT (post unic)											M
15	Compartiment urbanism si amenajarea teritoriului , situatii de urgenta BALTATESCU DANIELA							S	consilier			
16	GRUMEZESCU FLORIN											S
17	Compartiment gospodarie comunitala , protectia mediului GRUMEZESCU DANUT											
18	TIMOFTE IONEL											
19	COTFASA MIHAI											
20	VACANT (post unic)											
21	VACANT (post unic)											
22	OLARU GIGEL											
23	Compartiment cultura, bibliotecă ,sport BOBU GABRIELA											

Funcția NR. posturi	Occupate	Vacante	Total
Nr. total de funcții publice	7	3	10
Nr. total de înalti funcționari publici	0	0	0
Nr. total de funcții publice de conducere	1	0	1
Nr. total de funcții publice de execuție	6	3	9
Nr. total de funcții contractuale de execuție	6	5	11
Nr. total de posturi potrivit art. III alin. (2) din O.U.G. Nr. 62/2010 pentru modificarea și completarea Legii nr. 273/2006 privind funcțiile publice locale, precum și pentru stabilirea unor măsuri financiare cu modificările și completările ulterioare	0	0	0
Nr. total de funcții din instanțe	15	8	23



ORGANIGRAMA

aparaturii de specialitate al primarului comunei Bozieni  
judetului Neamt

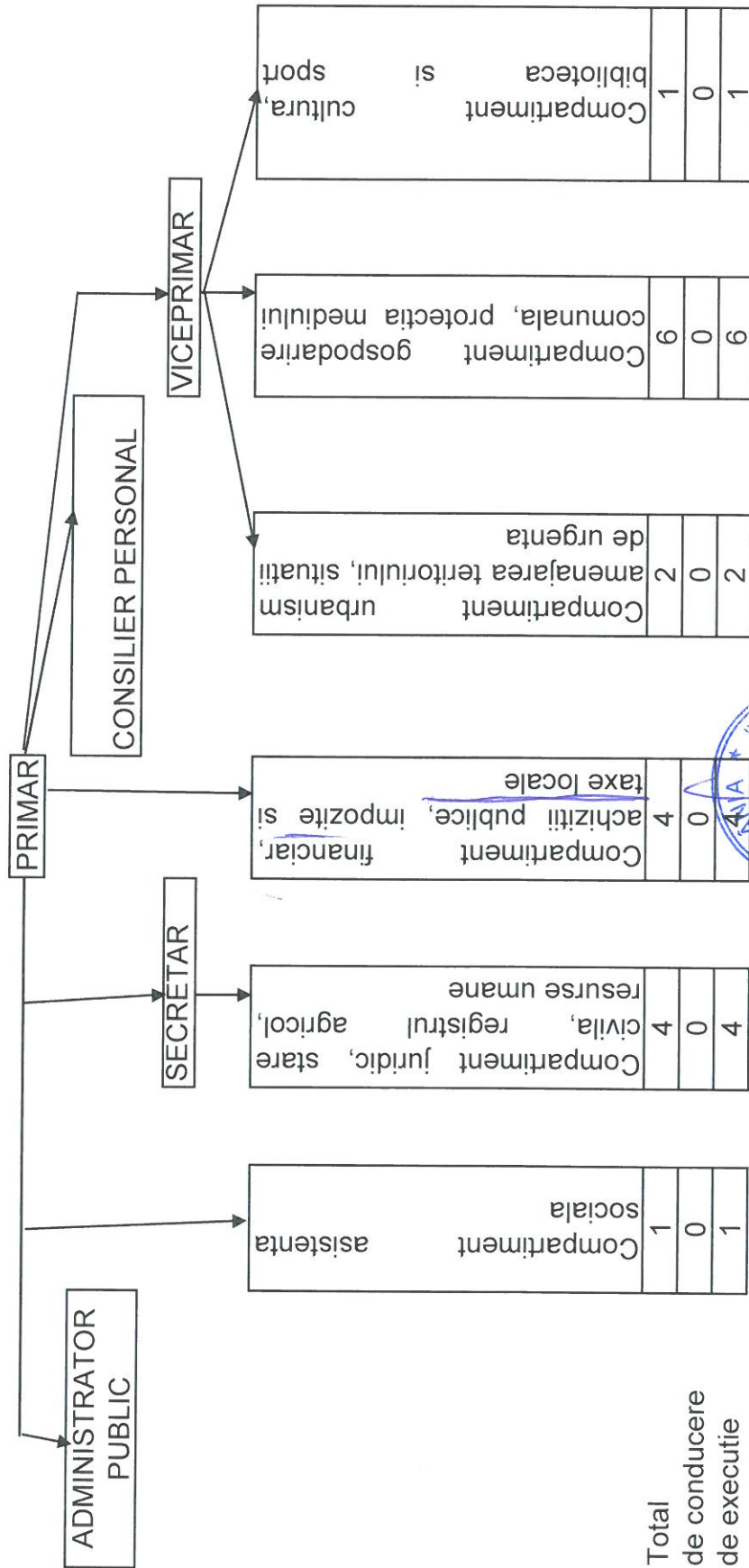

PRIMAR,  
DOINEL GRUMEZESCU



## HOTĂRÂREA

Nr. 34 din 24.04.2019

### privind indicatorii tehnico-economici ai proiectului „MODERNIZARE STRADA ETERNITATII IN COMUNA BOZIENI, JUDETUL NEAMT”

Având în vedere temeiurile juridice, respectiv prevederile:

- h) art. 120 și art. 121 alin. (1) și (2) din Constituția României, republicată;
- i) art. 8 și 9 din Carta europeană a autonomiei locale, adoptată la Strasbourg la 15 octombrie 1985, ratificată prin Legea nr. 199/1997;
- j) art. 7 alin. (2) și art. 1166 și următoarele din Legea nr. 287/2009 privind Codul civil, republicată, cu modificările ulterioare, referitoare la contracte sau convenții;
- k) art. 20 și 21 din Legea cadru a descentralizării nr. 195/2006;
- l) art. 36 alin. (2) lit. b) și d) din Legea administrației publice locale nr. 215/2001, republicată, cu modificările și completările ulterioare;
- m) Legea nr. 273/2006 privind finanțele publice locale, cu modificările și completările ulterioare;
- n) OUG 114/2018

Tinând seama de prevederile art. 43 alin. (4) din Legea nr. 24/2000 privind normele de tehnică legislativă pentru elaborarea actelor normative, republicată, cu modificările și completările ulterioare, se menționează următoarele avize, prevăzute de lege:

În temeiul prevederilor art. 45 alin. (1) și celor ale art. 115 alin. (1) lit. b) din Legea administrației publice locale nr. 215/2001, republicată, cu modificările și completările ulterioare,

Luând act de:

d) referatul de aprobare prezentat de către primarul comunei Bozieni, în calitate sa de inițiator, înregistrat cu nr. 1681/1704.2019. prin care se susține necesitatea și oportunitatea proiectului, constituind un aport pentru dezvoltarea colectivității;

e) raportul compartimentului de resort din cadrul aparatului de specialitate al primarului, înregistrat cu nr. 1681/1704.2019 prin care se motivează, în drept și în fapt, necesitatea și oportunitatea proiectului, constituind un aport pentru dezvoltarea colectivității;

f) raportul comisiei de specialitate a Consiliului Local Bozieni.,

În temeiul art. 45, alin. 2 lit. „a” din Legea nr.215/23.04.2001, republicată și actualizată privind administrația publică locală,

### HOTĂRĂȘTE :

**Art. 1.** Se aprobă indicatorii economici ai proiectului „MODERNIZARE STRADA ETERNITATII IN COMUNA BOZIENI, JUDETUL NEAMT”, denumit în continuare Proiectul.

**Art. 2.** – Valorile rezultate în urma Proiectului Tehnic și OUG 114/2018 sunt cuprinse în anexă, care este parte integrantă din prezenta hotărâre.

**Art. 3** - Autoritățile administrației publice locale se obligă să asigure cofinanțarea cheltuielilor neeligibile din cadrul Proiectului.

**Art. 4.** - Reprezentantul legal al comunei este, potrivit legii, primarul acesteia, în dubla sa calitate și de ordonator principal de credite, sau administratorul public al comunei.

**Art. 5.** - Aducerea la îndeplinire a prezentei hotărâri se asigură de către primarul comunei Bozieni, județul Neamt.

**Art. 6.** - Prezenta hotărâre se comunică, prin intermediul secretarului, în termenul prevăzut de lege, primarului și prefectului județului și se aduce la cunoștință publică prin afișarea la sediul primăriei, precum și pe site-ul primăriei Bozieni

PRESEDINTE DE SEDINTA,

Chelaru Vasile



Contrasemnează pentru legalitate

Secretar,

Elena Timofte

Anexa

la Hotărârea nr. 42/2019



Principalii indicatori economici ai obiectivului de investiții  
**MODERNIZARE STRADA ETERNITATII IN COMUNA BOZIENI, JUDETUL NEAMT**

Titular: Comuna Bozieni;

Amplasament: Județul Neamt, comuna Bozieni;

Date financiare

Valorile rezultate in urma actualizarii conform OUG 114/2018 sunt:

580.404,75 RON cu TVA din care 440.736,02 RON eligibil fara TVA, 49.753,44 RON neeligibil fara TVA si valoare TVA egala cu 89.915,29 RON; C+M este de 640,749.42 RON cu TVA

Finanțarea investiției se face din bugetul local si cu fonduri nerambursabile FEADR, **MI/6B**  
**“Investitii pentru dezvoltarea durabila a teritoriului GAL”**

ROMANIA  
JUDETUL NEAMT  
CONSILIUL LOCAL AL COMUNEI BOZIENI

HOTARAREA  
Nr. 35 din 24.04.2019

privind propunerea calificativului la evaluarea performantelor profesionale  
pentru secretarul comunei Bozieni pentru anul 2018

Consiliul local al comunei Bozieni, județul Neamț;

Avand in vedere prevederile art. 69 din legea nr.188/1999-lege privind Statutul functionarilor publici, republicata cu modificarile si completarile ulterioare;

Tinand seama de prevederile art.107, aliniatul 2, litera "d" din HG nr.611/2008 pentru aprobarea normelor privind organizarea si dezvoltarea carierei functionarilor publici, cu modificarile si completarile ulterioare;

Examinand expunerea de motive nr.1682 din 17.04.2019 a primarului comunei Bozieni prin care se arată necesitatea și oportunitatea adoptării unei hotărâri pentru evaluarea performanțelor profesionale individuale ale Secretarului comunei Bozieni.

Vazand raportul de activitate elaborat de secretarul comunei inregistrat sub nr. 1683 din 17.04.2019;

In temeiul art.45, aliniatul 1, art.115, aliniatul 1, litera "b", art.116 si art.117 din legea nr.215/2001 legea privind administratia publica locala, republicata cu modificarile si completarile ulterioare;

HOTARASTE

**Art.1** Consiliul Local al Comunei Bozieni propune acordarea calificativului „BINE” secretarului comunei Bozieni, doamna Timofte Elena, pentru activitatea desfasurata în anul 2018.

**Art.2** Se mandateaza d-l Grumezescu Doinel - primarul comunei Bozieni, județul Neamț de a întocmi Raportul de evaluare, pe baza propunerii mentionate la art.1 din prezenta hotărâre

**Art.3.** - Secretarul comunei va asigura comunicarea prezentei hotărâri autorităților și persoanelor interesate.

Presedinte de sedinta  
Chelaru Vasile



Avizat pentru legalitate,  
Secretar

Elena Timofte

## RAPORT DE EVALUARE

### a performanțelor profesionale individuale ale funcționarului public

Numele și prenumele funcționarului public evaluat: TIMOFTE ELENA Funcția publică: SECRETAR COMUNA Treapta de salarizare: Data ultimei promovări: 26.02.2014				
Numele și prenumele evaluatorului: GRUMEZESCU DOINEL Funcția: PRIMAR				
Perioada evaluată: de la 01.01.2018-31.12.2018				
Programe de formare la care funcționarul public evaluat a participat în perioada evaluată: 1. .... 2. .... 3. ....				
Obiective în perioada evaluată	% din timp	Indicatori	Realizat (pondera) %	Nota
1. Activitatea Consiliului Local BOZIENI (pregătire sedințe; convocare, redactare proiecte hotărâre, procese-verbale, asistența de specialitate, comunicare documente)	25%	Numar hotărâri adoptate: 61 Hotărâri avizate pentru legalitate: 61	100	4
2. Sprijin specialitate în activitatea primarului (redactare și avizare proiecte dispoziții, rapoarte specialitate)	25%	dispoziții emise 241 dispoziții avizate pentru legalitate 241	100	5
3. Activități specifice Legii nr.119/1996-privind starea civilă	10%	Medie acte și fapte de stare civilă înregistrate 279	100	5
4. Activități privind fondul funciar	5%	Comunicat documentele solicitate, răspuns adrese termen, litigii instanțe judecătorești	100	4
5. Activități conform Legii nr.53/2003 Codul Muncii, legii nr. nr.188/1999, Legea nr.161/2003-statutul funcționarilor publici și funcția publică	5%	Nr. dosare personal-Angajari-1	100	4
6. Activități conform Legii nr.393/2004-statutul alesilor locali, OUG 55/2014	5%	Intocmirea situațiilor solicitate cu respectarea termenelor de comunicare	100	5
7. Evidența patrimoniului public și privat al Comunei	5%	Îndeplinirea hotărârilor Consiliului Local și al		



		dispozitiilor privind inchirierea/concesionarea bunurilor apartinand domeniului public si privat al comunei.	100	4
8.Organizarea,indrumarea,coordonarea si verificarea compartimentelor de autoritate tutelara,asistenta sociala si registrul agricol	10%	Urmarirea intocmirii anchetelor sociale si a solutionarii cererilor care vizeaza serviciile sociale,completarea registrului agricol.	100	5
9.Audiente si consultanta acordata cetatenilor comunei si altor petenti.	5%	Numar audiente , raspuns termen petitii		4
10.Corespondenta cu Institutia Prefectului si alte Institutii	5%	Comunicare:85 hotarari, 254 dispozitii,raspuns adrese solicitate	100	5
Obiective revizuite in perioada evaluata	% din timp	Indicatori de performanta	Realizat (pondere %)	Nota
1.				
2.				
3.				
4.				
NOTA FINALA PENTRU INDEPLINIREA OBIECTIVELOR= 4.50				

Criteriile de performanță utilizate în evaluare	Nota	Comentarii
1.Capacitatea de a organiza	5	
2.Capacitatea de a conduce	4	
3.Capacitatea de coordonare	5	
4.Capacitatea de control	5	
5.Capacitatea de a obtine cele mai bune rezultate	5	
6.Competenta decizionala	4	
7.Capacitatea de a delega	5	
8.Capacitatea de a dezvolta abilitatile personalului.		
9.Capacitatea de consiliere.	5	
10.Asumarea responsabilitatilor.	4	
11.Capacitatea de analiza si sinteza	5	
12. Abilități în utilizarea calculatorului și a programelor informatice	4	
13. Conduita în timpul serviciului	5	
14. Creativitate si spirit de initiativa	4	
15.Capacită și manageriale	5	
16.Abilitati de mediere si negociere	4	
17.Capacitatea de a valorifica experienta dobandita	5	
18.Capacitatea de planificare si de actiona strategic	5	

19.Abilități în gestionarea resurselor umane	5	
--	---	--

Nota pentru îndeplinirea criteriilor de performanță 4.47

Nota finală a evaluării: 4.49  
 (Nota finală pentru îndeplinirea obiectivelor + Nota pentru îndeplinirea criteriilor de performanță) / 2  
 Calificativul evaluării: „BINE”

Rezultate deosebite: -Pregatirea sedintelor de consiliu,colaborarea si modul de comunicare cu cu membrii consiliului local si aparatul de specialitate al primarului  
 Dificultăți obiective întâmpinate în perioada evaluată: -  
 Alte observații: -

Comentariile funcționarului public evaluat:

OBIECTIVE PENTRU URMATOAREA PERIOADA PENTRU CARE SE VA FACE EVALUAREA

OBIECTIVUL	% din timp	Indicatori de performanta	Termen de realizare	
1.Activitatea Consiliului Local Bozieni (pregatire sedinte;convocare,redactare proiecte hotarare, procese-verbale,asistenta de specialitate,comunicare documente)	25%	Cel putin o sedinta lunara	2019	
2.Sprijin specialitate in activitatea primarului(redactare si avizare proiecte dispozitii,rapoarte specialitate)	25%	Zilnic	2019	
3.Activitati specifice Legii nr.119/1996 privind starea civila	10%	Zilnic	2019	
4.Activitati privind fondul funciar	5%	Zilnic	2019	
5.Activitati conform Legii nr.53/2003 Codul Muncii,legii nr. nr.188/1999,Legea nr. 161/2003-statutul functionarilor publici si functia publica	5%	Zilnic	2019	
6.Activitati conform Legii nr.393/2004 -statutul alesilor locali,OUG 55/2014	5%	zilnic	2019	
7.Evidenta patrimoniului public si privat al comunei	5%	Zilnic	2019	
8.Organizarea,indrumarea,coordonarea si verificarea compartimentelor de autoritate	10%	Zilnic	2019	

tutelara-asistenta sociala si registrul agricol				
9.Audiente si consultanta acordata cetatenilor comunei si altor petenti.	5%	zilnic	2019	
10.Corespondenta cu Institutia Prefectului si alte institutii	5%	Zilnic	2019	

Comentariile functionarului public evaluat:

Numele si prenumele functionarului public evaluat: TIMOFTE ELENA

Functia: SECRETAR COMUNA BOZIENI

Semnătura funcționarului public evaluat: .....

Data: 30.03.2019

Numele si prenumele evaluatorului: Grumezescu Doinel (la propunerea Consiliului Local)

Functia: PRIMAR

Semnătura evaluatorului: .....

Data: 30.03.2019



RAPORT DE ACTIVITATE pentru perioada 01.01.2018-31.12.2019

Numele și prenumele – TIMOFTE ELENA

Funcția publică ocupată- SECRETAR COMUNA BOZIENI

Gradul de salarizare : secretar comună de nivelul III

Data ultimei promovări : FEBRUARIE 2014, numită în funcția publică de secretar

Perioada evaluată : de la 01.01.2018 la 31.12.2018

Studii : Superioare — specializarea Științe juridice și administrative

NR . CRT	Obiective	Rezultate
1	Indeplinirea atribuțiilor prevăzute în legea 215/2001 - convocare ședințe de consiliu local, evidența participării la ședințe a consilierilor, efectuare lucrări de secretariat, elaborare proiecte de hotărâri și rapoarte de specialitate, întocmirea dosarelor de ședință, comunicarea hotărârilor și punerea în aplicare a acestora - elaborarea dispozițiilor primarului, comunicarea acestora	<p>În anul 2018 au fost convocate și s-au desfășurat 12 ședințe ordinare de consiliu local cât și un număr de 3 ședințe extraordinare , în cadrul cărora au fost adoptate 85 de hotărâri de consiliu. Toate proiectele au fost elaborate de secretarul comunei, la inițiativa primarului comunei sau a unor consilieri locali, fiind contrasemnate pentru legalitate, însoțite de rapoartele de specialitate și avizate de comisiile de specialitate. Principalele domenii în care s-au adoptat hotărâri de consiliu: - buget local, cont de execuție, impozite și taxe, sit.financiare; - investiții și achiziții publice, proiecte pt.atragere fonduri; - asistență socială, venit minim garantat, - state de funcții, organigrame, regulamente, - situații de urgență; - inventarul public și privat al comunei, PUZ-uri; gestionare pajiști; - licitații închirieri; - parteneriate, asocieri, asociații dezvolt.intercomunitară; - rapoarte de activitate, manifestări culturale; - reorganizare rețea învățământ, burse școlare, alte măsuri privind învățământul preuniversitar de stat; - strategii de dezvoltare - numire președinte de ședințe;</p> <p>În anul 2018 primarul comunei Bozieni a emis un nr. de 254 dispoziții, - în domeniul resurselor umane; - în domeniul ajutoarelor sociale, ajutoare de urgență,ajutoare pt.încălzirea locuinței, alocații de susținerea , dispozitii pentru constituire diverse comisii; convocări ședințe CL; pentru comisii situații de urgență, apărare, evidență militară; privind bugetul local. În anul 2018 nici un act administrativ emis de consiliul local/primar, vizat de legalitate de către secretar nu a fost atacat la instanțele de contencios administrative</p>
2	Activitatea de aplicare a	asigurarea lucrărilor comisiei locale de fond funciar

	legilor fondului funciar	și a comisiei locale de inventariere a terenurilor conform legilor nr.18/1991, 169/1997, 1/2000, 247/2005 și 165/2013. participarea la ședințele convocate de președintele comisiei de inventariere și redactarea corespondenței specifice; punerea la dispoziția Comisiei a anexelor și hotărârilor comisiei județene de fond funciar privind suprafețele validate, cu evidențierea pozițiilor/suprafețelor pentru care au fost eliberate titluri de proprietate, adeverințe de proprietate, procese-verbale de punere în posesie, precum și pozițiile/suprafețele pentru care urmează să fie eliberate titluri de proprietate; centralizarea cererilor de restituire nesoluționate, în vedere stabilirii suprafețelor de teren necesare pentru finalizarea procesului de restituire; punerea la dispoziția Comisiei a inventarelor actualizate ale bunurilor din domeniul public și privat al unității administrativteritoriale, inclusiv situația izlazurilor comunale; inventarierea suprafețelor de izlazuri; întocmirea situației terenurilor care pot face obiectul reconstituirii dreptului de proprietate conform HG 401/2013 și transmiterea acestora la OCPI Neamt, pentru avizare.
3	Activitatea de elaborare a procedurilor succesoriale	În cursul anului 2018, s-au întocmit un număr de 21 de sesizări pentru deschiderea procedurilor succesoriale, urmare a solicitărilor depuse către persoanele îndreptățite (moștenitori)
4	Activitatea de stare civilă	Îndeplinirea atribuțiilor de ofițer de stare civilă delegate de către primar, conform Legii nr.119/1996, completată și modificată.
5	Activitatea în domeniul resurselor umane : dosare de personal, cărți de muncă, fișele posturilor, organizare concurs ocupare posturi, examene promovări, contracte individuale de muncă, etc	elaborarea contractelor individuale de muncă, a actelor adiționale și a celorlalte documente necesare completării și actualizării dosarelor de personal, în conformitate cu prevederile codului muncii actualizarea fișelor de post și a atribuțiilor personalului de execuție Evaluarea performanțelor profesionale ale personalului de execuție din compartimentele subordonate; elaborarea organigramei, statelor de funcții și a rapoartelor specifice către ANFP și ITM; Obținere aviz ANFP pentru noua structură a funcțiilor publice urmare a reorganizării aparatului de specialitate al primarului; organizarea examenelor de promovare în grade profesionale ); gestionarea portalului informatic al ANFP privind gestiunea funcțiilor publice.
6	Evidența patrimoniului public și privat al comunei	Îndeplinirea hotărârilor Consiliului Local și a dispozitiilor Primarului privind închirierea/concesionarea, vânzarea și comodatul

		bunurilor aparținând domeniului public și privat al unității administrativ-teritoriale. Intocmirea contractelor/actelor adiționale privind închirierea, comodatul și concesionarea bunurilor care aparțin domeniului public al unității administrativ-teritoriale și domeniului privat al acesteia și urmărirea executării acestora. Elaborarea procedurilor administrative pentru măsurători cadastrale, identificare, înscrierea în cartea funciară a bunurilor din domeniul privat.
7	Organizarea, îndrumarea, coordonarea și verificarea compartimentelor juridic, autoritate tuelara-asistenta sociala, urbanism și amenajarea teritoriului, registru agricol	-Urmărirea rezolvării corespondenței în termenele legale; -Verificarea modului de soluționare a petițiilor și a reclamațiilor; -Asistență de specialitate la formularea întâmpinărilor în dosarele aflate pe rolul instanțelor de judecată; - Avizarea dosarelor de prestații sociale și a anchetelor sociale efectuate la domiciliul minorilor, persoanelor în vârstă și a persoanelor cu handicap pentru asigurarea asistenței specifice din domeniul protecției copiilor și a persoanelor aflate în dificultate; - Asistența de specialitate a persoanelor în vârstă în fața notariatului public pentru perfectarea unor contracte cu clauze de întreținere. - Avizarea pentru legalitate a certificatelor de urbanism și a autorizațiilor de construire eliberate conform Legii nr.50/1991, cu modificările și completările ulterioare; -Avizarea și urmărirea modului de completare a registrului agricol, coordonarea activității specifice compartimentului;
8	Organizarea alegerilor pentru Alegerile Locale și a alegerilor parlamentare	Redactare dispoziții afișaj electoral și delimitare secții de votare. Verificarea și avizarea listelor electorale permanente și liste electorale suplimentare pentru cele 3 secții de votare; Redactare corespondența cu Autoritatea electorală permanentă, Biroul Electoral județean și Instituția Prefectului.
9	Alte activități :	1.Audiențe și consultări acordate persoanelor fizice și juridice în relațiile cu primăria și serviciile coordonate; 2.Asigurarea accesului la informațiile de interes public;; 3.Actualizarea comisiilor de apărare și a situațiilor de urgență. 4.Inventarierea dosarelor din arhiva primăriei pentru anul 2017; 5.Publicarea actelor administrative și a altor materiale informative pe site-ul comunei; 6.Gestionarea registrului electoral național – program informatic.

Obiective pentru următoarea perioadă: 01.01.2019 - 31.12.2019 :

Nr. Crt.	Obiective	Termen de realizare
----------	-----------	---------------------



1	Indeplinirea atributiilor prevazute in legea 215/2001 - participarea la sedintele de consiliu local - coordonarea compartimentelor juridic, stare civila-evidenta persoanei, autoritate tuelara serviciu asistenta sociala, registrul agricol, relatii publice - avizarea de legalitate a proiectelor de hotarare si a dispozitiilor - pregatirea sedintelor de consiliu local - asigurarea comunicarii actelor normative ale consiliului local - eliberarea de extrase sau copii de pe orice act din arhiva consiliului local	Permanent
2	Gestionarea activității resurse umane	Permanent
3	Propunerea întocmirii unor proiecte de hotarari de consiliu local după care coordonarea privind ducerea la îndeplinire	Permanent
4	Audiențe și consultări acordate persoanelor fizice și juridice	Permanent
5	Coordonarea activității comisiei locale de aplicare a legilor fondului funciar și finalizarea eliberării titlurilor de proprietate	Permanent
6	Implementarea proiectelor cu finanțare externă nerambursabilă și elaborarea de noi proiecte	Permanent
7	Asigurarea accesului la informatiile de interes public	Permanent
8	Organizarea, îndrumarea, coordonarea și verificarea compartimentelor juridic, autoritate tuelara-asistență socială, urbanism și amenajarea teritoriului, registru agricol	Permanent
9	Elaborarea procedurilor succesoriale și a actelor de stare civilă	Permanent

Secretar,  
Elena Timoft

